OSTANTIX
AUCTIONS



DETAILS REGARDING AUCTION DAYS

2 - 3 - 4 JUNE 2026
Auction starts at 10:00

—

Exhibition
29 - 30 - 31 May 2026
From 10:00 to 17:00

—

Baillifs:
Modero Brugge

—

Collection of goods:
During opening hours by appointment.

DETAILS ROND DE VEILINGDAGEN

2 - 3 - 4 JUNI 2026
Veiling start om 10:00

—

Tentoonstelling
29 - 30 - 31 Mei 2026
Van 10:00 tot 17:00

—

Gerechtsdeurwaarders:
Modero Brugge

—

Ophaling van de goederen:
Tijdens de openingsuren op afspraak.

Platform partners:
Invaluable.com – Liveauctioneers.com – Drouot.com – Bidspirit.com – Lot-tissimo.com

DAY 1

ASIAN ART – JEWELRY – VINTAGE

- ASIAN ART
  lot 1 - 111
- GLASS
  lot 112 - 140
- CARPETS
  lot 141 - 169
- VINTAGE
  lot 170 - 202
- JEWELRY
  lot 203 - 224
- FASHION
  lot 225 - 260
- MISCELLANEOUS
  lot 261 - 377

DAY 2

EUROPEAN ART – ANTIQUES – PAINTINGS

- SCULPTURES & CLOCKS
  lot 378 - 590
- BLACK FOREST SCULPTURES
  lot 591 - 624
- RELIGIOUS ART
  lot 625 - 667
- PORCELAIN
  lot 668 - 791
- PAINTINGS
  lot 792 - 852
- FURNITURE
  lot 853 - 906
- SILVERWARE
  lot 907 – 957

DAG 1

AZIATISCHE KUNST – JUWELEN – VINTAGE

- AZIATISCHE KUNST
  lot 1 - 111
- GLASWERK
  lot 112 - 140
- TAPIJTEN
  lot 141 - 169
- VINTAGE
  lot 170 - 202
- JUWELEN
  lot 203 - 224
- MODE
  lot 225 - 260
- VARIA
  lot 261 - 377

DAG 2

EUROPESE KUNST – ANTIEK – SCHILDERIJEN

- SCULPTUREN & KLOKKEN
  lot 378 - 590
- ZWART WOUD SCULPTUREN
  lot 591 - 624
- RELIGIEUZE KUNST
  lot 625 - 667
- PORSELEIN
  lot 668 - 791
- SCHILDERIJEN
  lot 792 - 852
- MEUBELEN
  lot 853 - 906
- ZILVERWERK
  lot 907 - 957

OSTANTIX
AUCTIONS

DAY 1 / DAG 1

ASIAN ART - JEWELRY VINTAGE

AZIATISCHE KUNST - JUWELEN VINTAGE



22

ASIAN ART
AZIATISCHE KUNST



1
A Chinese Famille verte decorated porcelain vase with figural immortal scene (H: 44,5 cm)

Een Chinese porseleinen vaas met Famille verte-versiering en een figuratieve scène met onsterfelijken (H: 44,5 cm)

€ 500 - € 700



2
A lot of two Chinese Qianjiang cai porcelain vases, variously decorated with ladies (H: 57,5 - 59,5 cm)

Een lot van twee Chinese Qianjiang cai porseleinen vazen, op verschillende manieren gedecoreerd met dames (H: 57,5 - 59,5 cm)

€ 350- € 400



3
A lot of two Chinese Qianjiang cai porcelain vases, decorated with ladies in the garden and birds (H: 42 - 42,5 - 43 cm)

Een lot van twee Chinese Qianjiang cai porseleinen vazen, versierd met dames in de tuin en vogels (H: 42 - 42,5 - 43 cm)

€ 250 - € 300



4
A Chinese Famille rose decorated porcelain vase with a scene of ladies in the garden (H: 60 cm)

Een Chinese Famille rose versierde porseleinen vaas met een scène van dames in de tuin (H: 60 cm)

€ 350 - € 450



5
A lot of two Chinese Qianjiang cai porcelain vases, decorated with ladies in the garden (H: 58,5 cm)

Een lot van twee Chinese Qianjiang cai porseleinen vazen, versierd met dames in de tuin (H: 58,5 cm)

€ 300 - € 350



6
A composed lot of three Chinese Qianjiang and famille rose porcelain vases decorated with various decors (H: 60 cm, largest)

Een samengesteld lot van drie Chinese Qianjiang- en famille rose-porseleinen vazen, versierd met diverse motieven (H: 60 cm, grootste)

€ 300 - € 500



7
A Chinese pair Qianjiang porcelain vases with birds on branches (H: 58,5 cm)

Een Chinees paar Qianjiang-porseleinen vazen met vogels op takken (H: 58,5 cm)

€ 300 - € 400



8
A Chinese Qianjiang buddhist lion decorated porcelain vase (H: 42,5 cm)

Een Chinese Qianjiang porseleinen vaas versierd met een boeddhistische leeuw (H: 42,5 cm)

€ 250 - € 300



9
A composed lot of two Chinese Qianjiang and Famille rose decorated cylinder shaped porcelain hat vases (H: 27,5 - 28 cm)

Een samengesteld lot van twee Chinese Qianjiang en Famille rose versierde cilindervormige porseleinen hoedvaasjes (H: 27,5 - 28 cm)

€ 250 - € 300



10
A composed lot of two Chinese Qianjiang various decorated porcelain vases (H: 57 cm, largest)

Een samengesteld lot van twee Chinese Qianjiang porseleinen vazen met diverse decoraties (H: 57 cm, grootste)

€ 300 - € 400



11
A composed lot of two Chinese Qianjiang and famille rose various decorated porcelain vases (H: 57 - 58,5 cm)

Een samengesteld lot van twee Chinese Qianjiang en Famille Rose porseleinen vazen met diverse decoraties (H: 57 - 58,5 cm)

€ 250 - € 300



12
A Chinese cylinder shaped Qianjiang cai with mountain decorated porcelain hat vase (H: 28,5 cm)

Een Chinese cilindervormige Qianjiang-cai met berg-versiering, porseleinen hoedvaas (H: 28,5 cm)

€ 150 - € 200



13
A Chinese Qianjiang and Famille rose decorated porcelain vase with a figural scene of ladies and the children (H: 58,5 cm)

Een Chinese Qianjiang en Famille rose versierde porseleinen vaas met een figuratieve scène van dames en kinderen (H: 58,5 cm)

€ 250 - € 300



14
A Chinese Qianjiang and Famille rose decorated porcelain vase with a figural animated scene with immortals (H: 57,5 cm)

Een Chinese Qianjiang en Famille rose versierde porseleinen vaas met een levendige figuratieve scène met onsterfelijken (H: 57,5 cm)

€ 300 - € 350



15
A Chinese cylinder shaped Qianjiang cai with Buddhist-lion decorated porcelain hat vase (H: 27,8 cm)

Een Chinese cilindervormige Qianjiang cai met een porseleinen hoedvaas versierd met boeddhistische leeuwen (H: 27,8 cm)

€ 200 - € 300



16
A Chinese Qianjiang decorated porcelain vase with a decor of two herons in nature (H: 50 cm)
Een Chinese porseleinen vaas uit Qianjiang, versierd met twee reigers in de natuur (H: 50 cm)

€ 400 - € 450



17
A Chinese Qianjiang and famille rose porcelain vase with a scene of a lady with the boys (H: 56,5 cm)

Een Chinese Qianjiang en famille rose porseleinen vaas met een scène van een dame met jongens (H: 56,5 cm)

€ 250 - € 300



18
A Chinese Qianjiang cai decorated porcelain vase with scene of ladies in the garden (H: 59 cm)

Een Chinese Qianjiang-cai versierde porseleinen vaas met een scène van dames in de tuin (H: 59 cm)

€ 250 - € 300



19
A Chinese Qianjiang and famille rose porcelain vase decorated with scene of immortals and ladies (H: 57,5 cm)

Een Chinese Qianjiang en famille rose porseleinen vaas versierd met een scène van onsterfelijken en dames (H: 57,5 cm)

€ 300 - € 350



20
A composed lot of three Chinese various shaped and decorated Qianjiang Famille rose porcelain vases (H: 24,5 - 31,5 - 39 cm)

Een samengesteld lot van drie Chinese Qianjiang- en famille rose-porseleinen vazen in verschillende vormen en met verschillende decoraties (H: 24,5 - 31,5 - 39 cm)

€ 250 - € 300



21
A large and Chinese Famille rose finely floral decorated porcelain vase (H: 58,5 cm)

Een grote Chinese Famille Rose porseleinen vaas met fijn bloemendecor (H: 58,5 cm)

€ 600 - € 800





22
A Chinese pair of Famille rose two-side finely decorated porcelain vases (H: 45 cm)

Een Chinees paar Famille Rose porseleinen vazen met fijne decoraties aan beide zijden (H: 45 cm)

€ 4.000 - € 4.500



23
A Chinese Famille rose bird and peonies decorated porcelain vase (H: 59 cm)

Een Chinese Famille rose porseleinen vaas versierd met vogels en pioenrozen (H: 59 cm)

€ 300 - € 350





24
A pair of Chinese blue and Famille rose two-side finely decorated porcelain vases (H: 60,5 cm)

Een paar Chinese blauwe en Famille Rose porseleinen vazen, aan beide zijden fijn versierd (H: 60,5 cm)

€ 4.500 - € 5.500



25
A lot of two matching Chinese Famille rose figural decorated porcelain vases (H: 62,5 cm)

Een lot van twee bij elkaar passende Chinese Famille Rose porseleinen vazen met figuratieve decoraties (H: 62,5 cm)

€ 2.000 - € 2.500



26
A pair of Chinese republic Famille rose decorated porcelain vases (H: 61 cm)

Een paar Chinese porseleinen vazen uit de Republiek, versierd in Famille rose (H: 61 cm)

€ 600 - € 800



27
A Chinese Famille rose finely floral decorated porcelain vase (H: 40,5 cm)

Een Chinese Famille Rose porseleinen vaas met fijne bloemversiering (H: 40,5 cm)

€ 300 - € 350



28
A composed lot of two Chinese yenyen shaped Famille rose valuables decorated porcelain vases (H: 36 - 39 cm)

Een samengesteld lot van twee Chinese, in de Famille rose-stijl versierde porseleinen vazen in yenyen-vorm (H: 36 - 39 cm)

€ 300 - € 350



29
A Chinese Famille rose decorated yenyen shaped porcelain vase (H: 37,3 cm)

Een Chinese porseleinen vaas in yenyen-vorm, versierd met Famille Rose-motieven (H: 37,3 cm)

€ 200 - € 250



30
A Chinese Famille rose two-side decorated porcelain vase with figural animated scene (H: 61 cm)

Een Chinese Famille Rose porseleinen vaas met decoratie aan beide zijden en een levendige figuratieve scène (H: 61 cm)

€ 700 - € 900



31
A Chinese Famille rose decorated porcelain ginger vase (H: 19 cm)

Een Chinese Famille Rose-versierde porseleinen gembervaas (H: 19 cm)

€ 200 - € 250



32
A Chinese Famille rose decorated porcelain covered ginger vase with figural scene (H: 21 cm, without base)

Een Chinese Famille Rose-versierde porseleinen gembervaas met deksel en figuratieve scène (H: 21 cm, zonder voet)

€ 200 - € 300



33
A composed lot of two Chinese republic finely Famille rose decorated porcelain vase and cache pot (H: 16 - 30,5 cm)

Een samengesteld lot van twee Chinese Republiek porseleinen vazen en cachepots met fijne Famille Rose-versiering (H: 16 - 30,5 cm)

€ 200 - € 250



34
A Chinese republic Famille rose two-side decorated porcelain vase with a figural scene (H: 62 cm)

Een Chinese Famille rose porseleinen vaas uit de Republiek, aan beide zijden gedecoreerd met een figuratieve scène (H: 62 cm)

€ 1.200 - € 1.500



35
A Chinese blue and white decorated porcelain vase with scene of Buddhist lions (H: 60 cm)

Een Chinese vaas van blauw-wit versierd porselein met een scène van boeddhistische leeuwen (H: 60 cm)

€ 300 - € 350



36
A pair of Chinese blue and white porcelain vases with phoenixes in nature (H: 58,5 cm)

Een paar Chinese blauw-witte porseleinen vazen met feniksen in de natuur (H: 58,5 cm)

€ 300 - € 500



37
A Chinese blue and white florally decorated nankin covered porcelain vase (H: 31,5 cm)

Een Chinese blauw-witte, met bloemen versierde Nankin porseleinen vaas met deksel (H: 31,5 cm)

€ 200 - € 250



38
A lot of two matching Chinese blue and white bird and flora decorated covered porcelain vases (H: 37 cm)

Een lot van twee bij elkaar passende Chinese blauw-witte porseleinen vazen met deksel, versierd met vogels en bloemen (H: 37 cm)

€ 300 - € 350



39
A pair of Chinese Famille rose finely decorated porcelain vases with the decor of ladies in the garden (H: 58,5 cm)

Een paar Chinese Famille rose porseleinen vazen met fijn decor van dames in de tuin (H: 58,5 cm)

€ 1.500 - € 2.000



40
A composed lot of three Chinese blue and white porcelain variously decorated and shaped vases (H: 44 - 38,5 - 43 cm)

Een samengesteld lot van drie Chinese blauw-witte porseleinen vazen met diverse decoraties en vormen (H: 44 - 38,5 - 43 cm)

€ 200 - € 300



41
A pair of Chinese Famille verte decorated porcelain vases with figural palace scenes (H: 45,5 cm)

Een paar Chinese Famille verte porseleinen vazen versierd met figuratieve paleisscènes (H: 45,5 cm)

€ 300 - € 400



42
A pair of Chinese Famille verte decorated on a turquoise background porcelain vases (H: 57,5 cm)

Een paar Chinese Famille verte-versierde porseleinen vazen op een turquoise achtergrond (H: 57,5 cm)

€ 2.000 - € 2.500



43
A Chinese Famille verte decorated porcelain vase with a figural scene of ladies (H: 48 cm)

Een Chinese porseleinen vaas versierd in Famille verte-stijl met een figuratieve scène van dames (H: 48 cm)

€ 120 - € 150



44
A Chinese republic Famille verte decorated porcelain vase with phoenix scene (H: 56,5 cm)

Een Chinese porseleinen vaas uit de Republiek, gedecoreerd in Famille verte-stijl met een feniks-scène (H: 56,5 cm)

€ 200 - € 250



45
A lot of two large 20th-century Chinese Canton-style decorated porcelain vases (H: 110 cm)

Een lot van twee grote 20e-eeuwse Chinese porseleinen vazen in Kantonese stijl (H: 110 cm)

€ 400 - € 500



46
A lot of two Chinese Canton decorated porcelain vases (H: 43,5 cm)

Een lot van twee Chinese porseleinen vazen in Kanton-stijl (H: 43,5 cm)

€ 200 - € 300



47
A Chinese dragon reliëf decorated crackled glazed vase with a dragon decor (H: 44,5 cm)

Een Chinese vaas met craquelé-glazuur, versierd met een drakenreliëf (H: 44,5 cm)

€ 300 - € 350



48
A large Oriëntal decorated champlevé and patinated bronze vase with handles (H: 75 cm)

Een grote, oosters versierde champlevé en gepatineerde bronzen vaas met handvatten (H: 75 cm)

€ 300 - € 500



49
A pair of large and Chinese finely floral decorated cloisonne vases (H: 52,5 cm)

Een paar grote Chinese cloisonné-vazen met fijn bloemendecor (H: 52,5 cm)

€ 250 - € 350



50
A pair of finely decorated Chinese cloisonne vases, together with a plique-à-jour bowl
(H: 21 - 7,5 cm)

Een paar fijn versierde Chinese cloisonné vazen, samen met een plique-à-jour schaal (H: 21 - 7,5 cm)

€ 120 - € 150



51
A pair of small Chinese repoussé silver decorated tulip vases (Weight: 84 g) (H: 12 cm)

Een paar kleine Chinese tulpenvazen van repoussé-zilver (Gewicht: 84 g) (H: 12 cm)

€ 200 - € 250



52
An antique and oriëntal pair of polished bronze vases, together with a matching incense burner
(H: 19 - W: 29 cm) (H: 24,5 cm, vases)

Een antiek en oosters paar gepolijste bronzen vazen, samen met een bijpassende wierookbrander (H: 19 - B: 29 cm) (H: 24,5 cm, vazen)

€ 300 - € 350



53
A large and Chinese patinated carved wood figural sculpture of Guanyin (H: 90 cm)

Een groot, Chinees, gepatineerd, uit hout gesneden sculptuur van Guanyin (H: 90 cm)

€ 400 - € 600



54
A large and Tibetan decorated and patinated bronze Buddha figure of Shakyamuni
(H: 47 - W: 36 cm)

Een groot, Tibetaans versierd en gepatineerd bronzen Boeddhabeeld van Shakyamuni (H: 47 - B: 36 cm)

€ 250 - € 300



55
A 20th century large Tibetan and decorated bronze Buddha Vajrasattva (H: 40,5 - W: 28 cm)

Een 20e-eeuwse grote Tibetaanse en gedecoreerde bronzen Boeddha Vajrasattva (H: 40,5 - B: 28 cm)

€ 250 - € 300



56
A large and Tibetan decorated bronze Buddha figure of Amitayus (H: 42 cm)

Een grote, Tibetaanse, versierde bronzen Boeddha-figuur van Amitayus (H: 42 cm)

€ 200 - € 300



57
A composed lot of two Thai polychrome carved wood sculptures of standing Buddha's (H: 59 cm)

Een samengesteld lot van twee Thaise, polychroom gebeeldhouwde houten sculpturen van staande Boeddha's (H: 59 cm)

€ 250 - € 300



58

An antique Thai gilt and patinated bronze figure of seated Buddha Ayutthaya (H: 67 - W: 50 cm)

Een antiek Thais verguld en gepatineerd bronzen beeld van een zittende Boeddha uit Ayutthaya (H: 67 - B: 50 cm)

€ 1.500 - € 2.000



59
A Tibetan patinated bronze seated Buddha figure of Bodhisattva (H: 21 cm)

Een Tibetaans gepatineerd bronzen beeldje van de zittende Boeddha Bodhisattva (H: 21 cm)

€ 150 - € 200



60
A Tibetan patinated bronze seated Buddha figure of Tara (H: 18 cm)

Een Tibetaans gepatineerd bronzen zittend Boeddhabeeld van Tara (H: 18 cm)

€ 120 - € 150



61
A composed lot of two Chinese patinated bronze and carved soapstone figures of sitting Buddha (H: 13,5 - 14,5 cm)

Een samengesteld lot van twee Chinese gepatineerde bronzen en gesneden speksteen beelden van zittende Boeddha's (H: 13,5 - 14,5 cm)

€ 120 - € 150



62
A composed lot of three Tibetan patinated bronze figures (H: 14 cm)

Een samengesteld lot van drie Tibetaanse gepatineerde bronzen beelden (H: 14 cm)

€ 120 - € 150



63
A Tibetan patinated bronze Buddha figure of seated Guanyin (H: 31 - W: 30 cm)

Een Tibetaanse gepatineerde bronzen Boeddhabeeld van een zittende Guanyin (H: 31 - B: 30 cm)

€ 600 - € 800



64
A Japanese finely carved ivory okimono sculpture of a sitting dog (H: 6,2 cm)

Een Japanse, fijn gesneden ivoren okimono-sculptuur van een zittende hond (H: 6,2 cm)

€ 250 - € 300



65
An antique Chinese carved ivory figural openwork sculpture (H: 8 - W: 48 cm, without base)

Een antieke Chinese opengewerkte sculptuur uit gesneden ivoor (H: 8 - B: 48 cm, zonder voet)

€ 400 - € 600



66
A lot of four Japanese carved wood and ivory netsukes (H: 5,1 - 3,7 - 4,2 - 3,5 cm)

Een lot van vier Japanse netsuke's van gesneden hout en ivoor (H: 5,1 - 3,7 - 4,2 - 3,5 cm)

€ 300 - € 350



67
An antique Japanese carved ivory netsuke figurine sculpture of a standing man (H: 7cm)

Een antiek Japans gesneden ivoren netsuke-sculptuur van een staande man (H: 7 cm)

€ 200 - € 250



68
An antique Chinese carved ivory figural sculpture of a lady holding a rabbit (H: 17,4 cm, without base)

Een antieke Chinese figuratieve sculptuur van ivoor van een dame die een konijn vasthoudt (H: 17,4 cm, zonder voetstuk)

€ 200 - € 300



69
A Chinese finely carved malachite stone figural sculpture group (H: 26 - W: 20 cm, without base)

Een Chinese, fijn gesneden figurale sculptuur van malachietsteen (H: 26 - B: 20 cm, zonder voet)

€ 300 - € 350

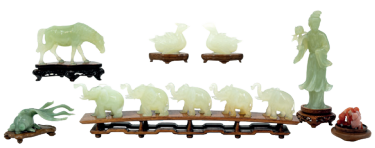

70
A composed collection of eleven variously shaped figural Chinese carved jade sculptures (H: 3,3 - 17 cm, smallest to largest without base)

Een samengestelde collectie van elf verschillend gevormde Chinese figuratieve jade-sculpturen (H: 3,3 - 17 cm, van klein naar groot zonder voetstuk)

€ 150 - € 250



71
A large and 20th century Chinese style green patinated bronze figure of a standing horse (H: 94 - W: 97 cm)

Een groot, 20e-eeuws, in Chinese stijl uitgevoerd, groen gepatineerd bronzen beeld van een staand paard (H: 94 - B: 97 cm)

€ 800 - € 1.000



72
An antique oriëntal patinated bronze tripod covered incense burner on matching baseLate 19th century (H: 64 cm, total)

Een antieke oosterse gepatineerde bronzen driepoot met deksel voor wierook op bijpassende voet, eind 19e eeuw (H: 64 cm, totaal)

€ 300 - € 350



73
A large and Chinese patinated carved wood wall sculpture plaque (H: 63 - W: 41 cm)

Een groot, Chinese, gepatineerd, uit hout gesneden wandsculptuur (H: 63 - B: 41 cm)

€ 150 - € 200



74
An antique Japanese glazed and patinated ceramic figural group of monkeys (H: 7,4 - W: 14 cm)

Een antieke Japanse geglazuurde en gepatineerde keramische figuurgroep van apen (H: 7,4 - B: 14 cm)

€ 90 - € 120



75
A large Chinese Famille rose with warriors decorated porcelain fish bowl (H: 34,5 cm)

Een grote Chinese Famille rose met krijgers versierde porseleinen vissenkom (H: 34,5 cm)

€ 600 - € 800



76
A composed lot of six Chinese and Tibetan silver and silver mounted objects
(H: 5 - 9 cm, smallest to largest)

Een samengesteld lot van zes Chinese en Tibetaanse zilveren en met zilver ingelegde voorwerpen (H: 5 - 9 cm, van klein naar groot)

€ 300 - € 500



77
A Chinese Famille rose republic decorated porcelain plaques mounted in a carved hardwood frame
(H: 126 - W: 39 cm)

Een Chinese Famille rose porseleinen plaquettes met republikeinse decoraties, gemonteerd in een bewerkt hardhouten frame (H: 126 - B: 39 cm)

€ 250 - € 350



78
A large Chinese finely blue and white floral decorated porcelain dish (W: 39 cm)

Een grote Chinese porseleinen schaal met fijn blauw-wit bloemendecor (B: 39 cm)

€ 300 - € 400



79
A large Chinese blue and white floral decorated porcelain dish (W: 36 cm)

Een grote Chinese porseleinen schaal met blauw-witte bloemendecoratie (B: 36 cm)

€ 300 - € 400



80
A Chinese mille-fleurs decorated porcelain tea set
(H: 5,5 - 15 cm, smallest to largest)

Een Chinees porseleinen theeservies met mille-fleurs-versiering (H: 5,5 - 15 cm, van klein naar groot)

€ 350 - € 450



81
A matching lot of three Chinese Famille rose floral decorated oval shaped porcelain dishes
(W: 29,5 cm)

Een lot van drie Chinese ovale porseleinen schalen met bloemmotief in Famille rose (B: 29,5 cm)

€ 200 - € 250



82
A lot of four matching Chinese Famille rose floral and bird decorated porcelain dishes (W: 25 cm)

Een lot van vier bij elkaar passende Chinese Famille rose porseleinen schalen met bloemen- en vogelmotief (B: 25 cm)

€ 200 - € 250



83
A Chinese blue and white decorated porcelain dish with floral decor (W: 37,5 cm)

Een Chinese porseleinen schaal met blauw-wit bloemendecor (B: 37,5 cm)

€ 120 - € 150



84
A composed lot of three small and Chinese Famille rose floral and insects decorated porcelain dishes
(W: 12,2 - 13 cm)

Een samengesteld lot van drie kleine Chinese Famille Rose porseleinen schalen met bloemen- en insectenmotief (B: 12,2 - 13 cm)

€ 120 - € 150



85
A Chinese republic Famille rose finely decorated dish (W: 19 cm)

Een fijn versierde schaal uit de Chinese Republiek in Famille Rose-stijl (B: 19 cm)

€ 150 - € 200



86
A composed lot of eight Chinese Famille rose various floral decorated porcelain plates (W: 16 - 22,5 cm, smallest to largest)

Een samengesteld lot van acht Chinese Famille Rose porseleinen borden met diverse bloemmotieven (B: 16 - 22,5 cm, van klein naar groot)

€ 200 - € 300



87
A composed lot of ten Chinese Famille rose and blue and white decorated porcelain cups and a teapot (H: 3,1 - 12,5 cm, smallest to largest)

Een samengesteld lot van tien Chinese Famille Rose en blauw-wit versierde porseleinen kopjes en een theepot (H: 3,1 - 12,5 cm, van klein naar groot)

€ 200 - € 300



88
A lot of two matching Chinese covered blue and white decorated porcelain teapots (H: 14,5 cm)

Een lot van twee bij elkaar horende Chinese porseleinen theepotten met deksel, versierd met blauw-witte motieven (H: 14,5 cm)

€ 150 - € 200



89
A composed lot of five Chinese Famille rose, Canton, blue decorated porcelain cups and teapot (H: 2,9 - 12 cm, smallest to largest)

Een samengesteld lot van vijf Chinese Famille rose, Canton, blauw versierde porseleinen kopjes en theepot (H: 2,9 - 12 cm, van klein naar groot)

€ 150 - € 200



90
A Tibetan turquoise and coral mounted coffee pot and a decorated fire flint striker (H: 8,5 - 25,5 cm)

Een Tibetaanse koffiepot met turkoois en koraal en een versierde vuursteen (H: 8,5 - 25,5 cm)

€ 120 - € 150



91
A Chinese silver, with dragon decorated necklace and bracelet (H: 17,5 cm, closed necklace)

Een Chinese zilveren ketting en armband met drakenversiering (H: 17,5 cm, gesloten ketting)

€ 120 - € 150



92
A Chinese partly gilt cast bronze and wooden covered tripod incence burner (H: 23 - W: 23 cm)

Een Chinese, deels vergulde, gegoten bronzen en houten driepoot wierookbrander met deksel (H: 23 - B: 23 cm)

€ 200 - € 300



93
A lot of two Chinese decorated cloisonne enamel ships (H: 50 - W: 62 cm, total)

Een lot van twee Chinese versierde cloisonné-emaille schepen (H: 50 - B: 62 cm, totaal)

€ 300 - € 350



94
A pair of Chinese carved decorated blackened wooden armchairs (H: 86 - W: 66 cm)

Een paar Chinese, met versieringen bewerkte, zwartgebrande houten fauteuils (H: 86 - B: 66 cm)

€ 300 - € 400



95
A Chinese carved exotic hardwood wall display cabinet (H: 94 - W: 63 - D: 14 cm)

Een Chinese, bewerkte wandvitrine van exotisch hardhout (H: 94 - B: 63 - D: 14 cm)

€ 250 - € 300



96
A large four-part Chinese finely carved openwork wooden room divider (H: 205 - W: 180 cm, open)

Een grote vierdelige Chinese fijn bewerkte opengewerkte houten kamerscherm (H: 205 - B: 180 cm, open)

€ 600 - € 800



97
A composed lot of two Chinese finely carved hardwood various shaped pedestals (H: 47 - 58 cm)

Een samengesteld lot van twee Chinese, fijn bewerkte voetstukken van hardhout in verschillende vormen (H: 47 - 58 cm)

€ 300 - € 350



98
A Chinese imposing carved wooden richly decorated round pedestal (H: 74 cm)

Een imposante, rijkelijk versierde, ronde Chinese houten sokkel (H: 74 cm)

€ 400 - € 450



99
A Chinese richly decorated exotic hardwood corner pedestal (H: 82 - W: 65 cm)

Een Chinese rijkelijk versierde hoekvoet van exotisch hardhout (H: 82 - B: 65 cm)

€ 400 - € 600



100
A large Chinese carved hardwood decorated pedestal with red marble top (H: 80 cm)

Een grote Chinese, versierde voetstuk van hardhout met een blad van rood marmer (H: 80 cm)

€ 300 - € 350



101
A composed lot of three Chinese carved hardwood pedestals (H: 46 - 57 - 61 cm)

Een samengesteld lot van drie Chinese, uit hardhout gesneden sokkels (H: 46 - 57 - 61 cm)

€ 300- € 500



102
A Chinese carved hardwood pedestal with red marble top and finely decorated with a dragon scene (H: 104 cm)

Een Chinees voetstuk van gesneden hardhout met een blad van rood marmer en fijn versierd met een drakenmotief (H: 104 cm)

€ 400 - € 450



103
A matching pair of Chinese carved hardwood floral and blossoms decorated pedestals
(H: 91 - W: 28 cm)

Een bij elkaar passend paar Chinese voetstukken van bewerkt hardhout, versierd met bloemen en bloesems (H: 91 - B: 28 cm)

€ 200 - € 300



104
A composed lot of three Chinese carved hardwood various decorated pedestals (H: 100 - 92 - 62 cm)

Een samengesteld lot van drie Chinese bewerkte hardhouten voetstukken met diverse versieringen (H: 100 - 92 - 62 cm)

€ 300 - € 400



105
An oriëntal square carved wooden decorated pedestal with a marble top (H: 100 cm)

Een oosters vierkant, bewerkt houten voetstuk met marmeren blad (H: 100 cm)

€ 200 - € 250



106
A Chinese carved hardwood pedestal with red marble tops and decorated with lion shaped heads (H: 85 cm)

Een Chinese voetstuk van bewerkt hardhout met rode marmeren bladen en versierd met leeuwenkoppen (H: 85 cm)

€ 350 - € 450



107
A Chinese figural painting on rice paper
(H: 31 - W: 21 cm)

Een Chinese figuratieve schilderij op rijstpapier (H: 31 - B: 21 cm)

€ 100 - € 150



108
A Chinese watercolor on paper drawing on a scroll depicting a tiger in a nature landscape
(H: 120 - W: 46 cm, drawing)

Een Chinese aquarel op papier op een rol met een afbeelding van een tijger in een natuurlandschap (H: 120 - B: 46 cm, tekening)

€ 200 - € 300



109
A large composed lot of 25 various necklaces and other jewelry, mostly in jade

Een groot samengesteld lot van 25 diverse kettingen en andere sieraden, voornamelijk van jade

€ 150 - € 250



110
A large composed lot of 15 various necklaces and other jewelry, mostly in natural coral

Een groot samengesteld lot van 15 diverse kettingen en andere sieraden, voornamelijk van natuurlijk koraal

€ 200 - € 250



111
A large composed lot of 14 various pearl and amber style stone necklaces and jewelry

Een groot samengesteld lot van 14 diverse kettingen en sieraden van parel- en barnsteenachtige stenen

€ 150 - € 250



127

GLASSWARE

GLASWERK



112

An exceptional and large imposing Val Saint Lambert gilt clear and blue cut crystal prestige vase (H: 82,5 cm)

Een uitzonderlijke en grote, imposante prestigieuze vaas van Val Saint Lambert van verguld helder en blauw geslepen kristal (H: 82,5 cm)

€ 20.000 - € 25.000



113
A large Belgian Val Saint Lambert cut crystal vase, model Jupiter with the Danse de Flore motif (H: 39 cm)

Een grote Belgische Val Saint Lambert geslepen kristallen vaas, model Jupiter met het Danse de Flore-motief (H: 39 cm)

€ 500 - € 600



114
A lot of two large and Belgian Val Saint Lambert purple and red clear cut crystal vases (H: 25 - 28 cm)

Een lot van twee grote Belgische Val Saint Lambert vazen van paars en rood geslepen kristal (H: 25 - 28 cm)

€ 200 - € 250



115
A Belgian art nouveau Val Saint Lambert burgundy and clear cut crystal vase (H: 29 cm)

Een Belgische art nouveau Val Saint Lambert vaas van geslepen kristal in bordeauxrood en helder (H: 29 cm)

€ 200 - € 250



116
A matching pair of French art nouveau Legras cameo glass vases (H: 15,3 cm)

Een bij elkaar passend paar Franse art nouveau-vazen van Legras van cameoglas (H: 15,3 cm)

€ 150 - € 200



117
An imposing and large French art nouveau etched frosted decorated glass vase (H: 50 cm)

Een imposante en grote Franse art nouveau vaas van geëtst, mat gedecoreerd glas (H: 50 cm)

€ 400 - € 600



118
An art nouveau pair of gilt brass mounted uranium glass vases (H: 33 cm)

Een art nouveau paar vazen van uraniumglas met vergulde messing monturen (H: 33 cm)

€ 300 - € 400



119
A large art deco green cut uranium glass vase (H: 29 cm)

Een grote art-deco vaas van groen geslepen uraniumglas (H: 29 cm)

€ 200 - € 250



120
A composed lot of two art nouveau style decorated glass and cut crystal vases (H: 13,5 - 15,5 cm)

Een samengesteld lot van twee in art nouveau-stijl versierde glazen en geslepen kristallen vazen (H: 13,5 - 15,5 cm)

€ 100 - € 150



121
A composed lot of three variously shaped and decorated glass vases (H: 23 - 24,5 - 30 cm)

Een samengesteld lot van drie verschillend gevormde en gedecoreerde glazen vazen (H: 23 - 24,5 - 30 cm)

€ 120 - € 150

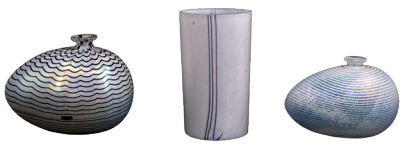

122
A lot of three Kosta Boda art glass vases
(H: 15,5 - 19 - 24 cm)

Een lot van drie Kosta Boda kunstglasvazen
(H: 15,5 - 19 - 24 cm)

€ 120 - € 150



123
A composed lot of three Belgian, green and clear cut crystal vases and a decanter, all by Val Saint Lambert (H: 16 - 25 - 31,5 cm)

Een samengesteld lot van drie Belgische, groene en heldere geslepen kristallen vazen en een karaf, allen van Val Saint Lambert (H: 16 - 25 - 31,5 cm)

€ 200 - € 300



124
Rene LALIQUE (1860-1945) A lot of four French glass dragonfly shaped cutlery holders
(H: 5 - W: 10 cm)

Rene LALIQUE (1860-1945) Een lot van vier Franse glazen bestekhouders in de vorm van een libel
(H: 5 - B: 10 cm)

€ 250 - € 350



127
A French Lalique art glass vase with matching top for lamp transformation, model Tresses
(H: 22 cm, vase)

Een Franse Lalique kunstglasvaas met bijpassende bovenkant voor ombouw tot lamp, model Tresses
(H: 22 cm, vaas)

€ 1.800 - € 2.000



125
A French Lalique glass appetizer serving tableware set (H: 5 - W: 50 - D: 30 cm, assembled)

Een Franse Lalique glazen set voor het serveren van hapjes (H: 5 - B: 50 - D: 30 cm, in elkaar gezet)

€ 200 - € 300



126
A composed lot of a French Lalique glass figurine and bowl (H: 11,5 cm, figurine) (W: 19 cm, bowl)

Een samengesteld lot bestaande uit een Frans Lalique-glasbeeldje en een schaal
(H: 11,5 cm, beeldje) (B: 19 cm, schaal)

€ 150 - € 250



128
A lot of two French Daum clear glass items
(H: 17 - W: 33 cm) (H: 18 - W: 30 cm)

Een lot van twee Franse Daum-artikelen van helder glas (H: 17 - B: 33 cm) (H: 18 - B: 30 cm)

€ 200 - € 250



129
A Belgian Val Saint Lambert multi-colored cut crystal drinking set and table bell
(H: 18,2 cm, glasses) (H: 41 cm, decanter)

Een Belgische Val Saint Lambert veelkleurige geslepen kristallen drinkset en tafelbel
(H: 18,2 cm, glazen) (H: 41 cm, karaf)

€ 250 - € 300



130
A lot of six Belgian Val Saint Lambert multi-colored cut crystal wine glasses (H: 22 cm)

Een lot van zes Belgische Val Saint Lambert veelkleurige geslepen kristallen wijnglazen (H: 22 cm)

€ 300 - € 350



131
A composed lot of 16 Belgian multi-colored crystal wine glasses by Val Saint Lambert (H: 14,4 - 18,7 - 19,3 cm)

Een samengesteld lot van 16 Belgische veelkleurige kristallen wijnglazen van Val Saint Lambert (H: 14,4 - 18,7 - 19,3 cm)

€ 250 - € 350



132
A composed lot of 16 Belgian crystal wine glasses by Val Saint Lambert (H: 13 - 19 cm)

Een samengesteld lot van 16 Belgische kristallen wijnglazen van Val Saint Lambert (H: 13 - 19 cm)

€ 250 - € 300



133
A set of five Belgian orange and clear cut uranium crystal wine glasses by Val Saint Lambert (H: 19 cm)

Een set van vijf Belgische oranje en heldere geslepen uraniumkristallen wijnglazen van Val Saint Lambert (H: 19 cm)

€ 400 - € 600



134
A composed lot of eight antique clear studded glass decanters, jugs and other tableware (H: 10,5 - 34,5 cm, smallest to largest)

Een samengesteld lot van acht antieke heldere, met noppen versierde glazen karaffen, kannen en ander serviesgoed (H: 10,5 - 34,5 cm, van klein naar groot)

€ 200 - € 300



135
A composed lot of a art nouveau centerpiece and a mounted glass bowl (H: 17,5 - W: 30 cm) (H: 9 - W: 9,5 cm)

Een samengesteld lot bestaande uit een art nouveau-middenstuk en een gemonteerde glazen schaal (H: 17,5 - B: 30 cm) (H: 9 - B: 9,5 cm)

€ 200 - € 250



136
A composed lot of three French art nouveau and art deco various shaped glass objects (H: 12,5 - 14 cm) (W: 30 cm)

Een samengesteld lot van drie Franse art nouveau en art deco glazen objecten in diverse vormen (H: 12,5 - 14 cm) (B: 30 cm)

€ 120 - € 150



137
A composed lot of 11 variously shaped uranium glass objects (H: 5,5 - 40 cm, smallest to largest)

Een samengesteld lot van 11 uraniumglasobjecten in diverse vormen (H: 5,5 - 40 cm, van klein naar groot)

€ 200 - € 300



138
A composed lot of nine antique Venetian various sulfide glass paperweights (H: 8 - 30 cm, smallest to largest)

Een samengesteld lot van negen antieke Venetiaanse papiergewichten van divers sulfidenglas (H: 8 - 30 cm, van klein naar groot)

€ 200 - € 300



139

A composed lot of 16 antique various shaped blown glass "Poor man's silver" objects (H: 8,5 - 25 cm, smallest to largest)

Een samengesteld lot van 16 antieke, in verschillende vormen geblazen glazen "Poor man's silver" objecten (H: 8,5 - 25 cm, van klein naar groot)

€ 300 - € 350



140

A vintage green uranium glass rabbit mounted into an ashtray (H: 22 cm)

Een vintage groen uraniumglas konijn gemonteerd in een asbak (H: 22 cm)

€ 60 - € 80



169

CARPETS
TAPIJTEN



141
A large and finely hand-knotted Persian silk rug (L: 291 - W: 212 cm)

Een groot en fijn handgeknoopt Perzisch zijden tapijt (L: 291 - B: 212 cm)

€ 250 - € 300



142
A Persian finely hand-knotted silk Oriental carpet decorated with figural scene (L: 190 - W: 121 cm)

Een Perzisch, fijn handgeknoopt zijden oosters tapijt versierd met een figuratieve scène (L: 190 - B: 121 cm)

€ 600 - € 800



143
A finely Persian hand-knotted Oriental floral decorated silk carpet (L: 148 - W: 100 cm)

Een fijn Perzisch handgeknoopt oosters zijden tapijt met bloemmotief (L: 148 - B: 100 cm)

€ 300 - € 350



144
A large and finely Persian hand-knotted Oriental silk and wool carpet (L: 290 - W: 200 cm)

Een groot en fijn Perzisch handgeknoopt oosters zijden en wollen tapijt (L: 290 - B: 200 cm)

€ 300 - € 500



145
A large and antique hand-knotted Persian wool rug (L: 374 - W: 268 cm)

Een groot en antiek handgeknoopt Perzisch wollen tapijt (L: 374 - B: 268 cm)

€ 250 - € 350



146
A large and antique hand-knotted Persian wool rug (L: 350 - W: 258 cm)

Een groot en antiek handgeknoopt Perzisch wollen tapijt (L: 350 - B: 258 cm)

€ 250 - € 350



147
A large and finely hand-knotted Persian wool rug (L: 268,5 - W: 176 cm)

Een groot en fijn handgeknoopt Perzisch wollen tapijt (L: 268,5 - B: 176 cm)

€ 200 - € 250



148
A large and Persian hand-knotted Oriental carpet with a central medallion (L: 355 - W: 265 cm)

Een groot, Perzisch, handgeknoopt oosters tapijt met een centraal medaillon (L: 355 - B: 265 cm)

€ 200 - € 300



149
A large and hand-knotted Persian wool rug decorated with a small central floral medallion
(L: 306 - W: 223 cm)

Een groot, handgeknoopt Perzisch wollen tapijt versierd met een klein centraal bloemenmedaillon (L: 306 - B: 223 cm)

€ 200 - € 300



150
A hand-knotted Persian wool rug decorated with a central floral medallion (L: 256 - W: 176 cm)

Een handgeknoopt Perzisch wollen tapijt versierd met een centraal bloemenmedaillon (L: 256 - B: 176 cm)

€ 120 - € 150



151
A hand-knotted Persian wool rug decorated with an elaborate central medallion
(L: 216 - W: 145 cm)

Een handgeknoopt Perzisch wollen tapijt versierd met een gedetailleerd centraal medaillon (L: 216 - B: 145 cm)

€ 120 - € 150



152
A hand-knotted Persian wool rug decorated with a central star-shaped medallion
(L: 227 - W: 144 cm)

Een handgeknoopt Perzisch wollen tapijt versierd met een centraal stervormig medaillon (L: 227 - B: 144 cm)

€ 120 - € 150



153
A hand-knotted Persian wool rug decorated with a central lozenge-shaped medallion
(L: 210 - W: 136 cm)

Een handgeknoopt Perzisch wollen tapijt versierd met een centraal ruitvormig medaillon (L: 210 - B: 136 cm)

€ 100 - € 150



154
A Persian hand-knotted Oriental hunting decorated wool carpet (L: 195 -W: 135 cm)

Een Perzisch handgeknoopt oosters jachtmotief versierd wollen tapijt (L: 195 - B: 135 cm)

€ 200 - € 250



155
A large and Persian hand-knotted Oriental with geo-metric pattern decorated wool carpet
(L: 232 - W: 186 cm)

Een groot, handgeknoopt Perzisch oosters wollen tapijt met geometrisch patroon (L: 232 - B: 186 cm)

€ 200 - € 300



156
A large and hand-knotted Caucasian wool rug
(L: 246 - W: 183 cm)

Een groot, handgeknoopt Kaukasisch wollen tapijt (L: 246 - B: 183 cm)

€ 150 - € 200



157
A large and Persian hand-knotted Oriental decorated wool carpet (L: 330 - W: 270 cm)

Een groot, handgeknoopt Perzisch oosters tapijt met decoraties, van wol (L: 330 - B: 270 cm)

€ 200 - € 250



158
A Persian hand-knotted Oriental probably Kashmir decorated wool carpet (L: 185 - W: 125 cm)

Een Perzisch handgeknoopt wollen oosters tapijt, waarschijnlijk uit Kasjmir (L: 185 - B: 125 cm)

€ 150 - € 200



159
A Persian long runner hand-knotted Oriental and antiques decorated wool carpet
(L: 290 - W: 82 cm)

Een Perzisch lang loper, handgeknoopt oosters en antiek versierd wollen tapijt (L: 290 - B: 82 cm)

€ 200 - € 300



160
A lot of two Persian hand-knotted Oriental various decorated wool carpets
(L: 172 -W: 130 cm) (L: 100 - W: 70 cm)

Een lot van twee Perzische handgeknoopte oosterse wollen tapijten met diverse motieven (L: 172 - B: 130 cm) (L: 100 - B: 70 cm)

€ 120 - € 150



161
A lot of three finely hand-knotted Oriental silk rugs
(L: 166 - W: 107,5 cm) (L: 183 - W: 122 cm)
(L: 111 - W: 87 cm)

Een lot van drie fijn handgeknoopte oosterse zijden tapijten (L: 166 - B: 107,5 cm)
(L: 183 - B: 122 cm) (L: 111 - B: 87 cm)

€ 300 - € 500



162
A lot of two hand-knotted Oriental wool rugs
(L: 207 - W: 131 cm) (L: 163 - W: 126 cm)

Een lot van twee handgeknoopte oosterse wollen tapijten (L: 207 - B: 131 cm) (L: 163 - B: 126 cm)

€ 150 - € 200



163
A lot of three hand-knotted Oriental wool rugs
(L: 157 - W: 96 cm) (L: 146 - W: 98 cm)
(L: 157 - W: 90 cm)

Een lot van drie handgeknoopte oosterse wollen tapijten (L: 157 - B: 96 cm) (L: 146 - B: 98 cm) (L: 157 - B: 90 cm)

€ 150 - € 200



164
A lot of six small hand-knotted Oriental wool rugs, variously decorated
(L: 97 - W: 51 cm) (L: 122 - B: 48 cm) (L: 129 - B: 64 cm) (L: 128 - B: 66 cm) (L: 125,5 - B: 66 cm) (L: 118 - B: 60,5 cm)

Een lot van zes kleine handgeknoopte Oosterse wollen tapijten, divers gedecoreerd (L: 97 - W: 51 cm) (L: 122 - B: 48 cm) (L: 129 - B: 64 cm) (L: 128 - B: 66 cm) (L: 125,5 - B: 66 cm) (L: 118 - B: 60,5 cm)

€ 150 - € 250



165
A lot of six hand-knotted Oriental small wool rugs, variously decorated
(L: 53 - W: 51 cm) (L: 58 - W: 48 cm) (L: 91 - W: 66 cm) (L: 75 - W: 58 cm) (L: 73 - W: 64 cm) (L: 95 - W: 61 cm)

Een lot van zes handgeknoopte kleine oosterse wollen tapijten, divers gedecoreerd (L: 53 - B: 51 cm) (L: 58 - B: 48 cm) (L: 91 - B: 66 cm) (L: 75 - B: 58 cm) (L: 73 - B: 64 cm) (L: 95 - B: 61 cm)

€ 150 - € 250



166

An antique hand-knotted European wool tapestry depicting a courtly scene (L: 180 - W: 146 cm)

Een antiek, handgeknoopt Europees wollen wandtapijt met een afbeelding van een hofscène (L: 180 - B: 146 cm)

€ 400 - € 600



167

An antique hand-knotted wool wall tapestry depicting a wooded landscape (L: 290 - W: 130cm)

Een antiek, handgeknoopt wandtapijt van wol met een bosrijk landschap (L: 290 - B: 130 cm)

€ 200 - € 300



168

A hand-knotted European wool tapestry depicting a landscape with tall trees (H: 212 - W: 146 cm)

Een handgeknoopt Europees wollen wandtapijt met een landschap met hoge bomen (H: 212 - B: 146 cm)

€ 300 - € 350



169

A large and antique hand-knotted European Flemish wool wall tapestry (H: 212 - W: 284 cm)

Een groot en antiek handgeknoopt Europees Vlaams wollen wandtapijt (H: 212 - B: 284 cm)

€ 300 - € 500



179

VINTAGE

VINTAGE



170
A lot of 12 vintage Cassina 646 Leggera dining chairs designed by Gio Ponti for Cassina (H: 83 - W: 40 cm)
Een lot van 12 vintage Cassina 646 Leggera eetkamerstoelen, ontworpen door Gio Ponti voor Cassina (H: 83 - B: 40 cm)
€ 1.000 - € 1.200

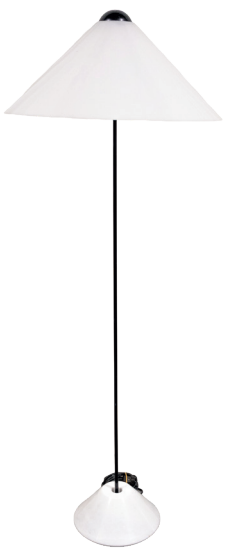

171
Vico Magistretti, Floor lamp of the series "Snow" (H: 162 - W: 62 cm)
Vico Magistretti, staande lamp uit de serie "Snow" (H: 162 - B: 62 cm)
€ 600 - € 800

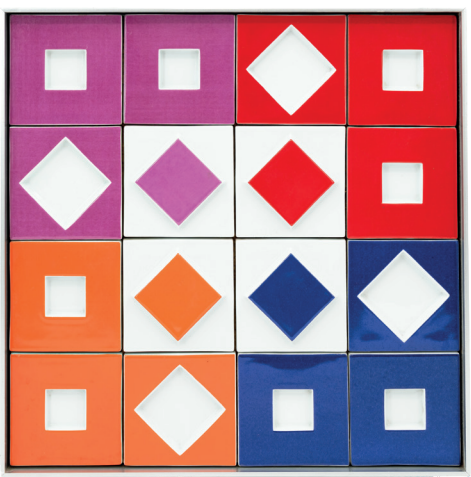

172
Victor VASARELY (1906-1997) for Rosenthal. A vintage porcelain relief wall art plaque (H: 40,5 - W: 40,5 - D: 5 cm)
Victor VASARELY (1906-1997) voor Rosenthal. Een vintage porseleinen wandplaat met reliëf (H: 40,5 - B: 40,5 - D: 5 cm)
€ 1.000 - € 1.200



173
Miguel Ortiz BERROCAL (1933-2006)
A modernistic "Mini Cristina" nickel plated metal puzzle sculpture (H: 15,5 cm)

Miguel Ortiz BERROCAL (1933-2006)
Een modernistische "Mini Cristina" vernikkelde metalen puzzelsculptuur (H: 15,5 cm)

€ 500 - € 700

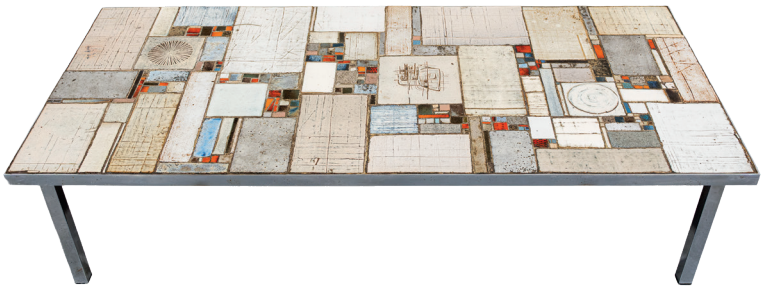

174
Pia MANU (XX) A sixties vintage metal coffee table decorated with a glazed ceramic inlay
(H: 38 - W: 150 - D: 65 cm)

Pia MANU (XX) Een vintage metalen salontafel uit de jaren zestig, versierd met een ingelegd stuk geglazuurd keramiek (H: 38 - B: 150 - D: 65 cm)

€ 1.200 - € 1.500



175
Marc D'HAENENS (XX) A vintage etched decorated copper coffee table
(H: 38 - W: 124 - D: 55 cm)

Marc D'HAENENS (XX) Een vintage koperen salontafel met geëtste decoratie
(H: 38 - B: 124 - D: 55 cm)

€ 500 - € 700



176
Paul VERMEIRE (1928-1974) A Belgian vintage ceramic coffee table (H: 45 - W: 100 - D: 45 cm)

Paul VERMEIRE (1928-1974) Een Belgische vintage keramische salontafel (H: 45 - B: 100 - D: 45 cm)

€ 200 - € 250



177
A vintage G-shaped Belgochrom gilt brass coffee table (H: 38 - W: 120 - D: 75 cm)

Een vintage G-vormige Belgochrom vergulde messing salontafel (H: 38 - B: 120 - D: 75 cm)

€ 400 - € 500



178
A 20th century vintage brass square table with printed Lapis lazuli patern (H: 75 - W: 102 cm)

Een 20e-eeuwse vintage vierkante messing tafel met een gedrukt lapis lazuli-patroon (H: 75 - B: 102 cm)

€ 300 - € 400



179
Marc D'HAENENS (XX) A large brutalist decorated brass and amethyst stone mounted wall ornament
(H: 140 - W: 90 cm)

Marc D'HAENENS (XX) Een groot, brutalistisch versierd wandornament van messing en amethiststeen
(H: 140 - B: 90 cm)

€ 800 - € 1.000



180
A lot of two large vintage Koi fish shaped figural brass dining table bases (H: 73 - W: 90 cm)

Een lot van twee grote vintage messing eettafel-onderstellen in de vorm van koivissen (H: 73 - B: 90 cm)

€ 300 - € 500



181
A lot of two large vintage Koi fish shaped figural brass dining table bases (H: 75 - W: 80 cm)

Een lot van twee grote vintage messing eettafelon-derstellen in de vorm van koivissen (H: 75 - B: 80 cm)

€ 500 - € 700



182
A Dutch vintage Fristho Franeker sideboard and its matching dining table (H: 120 - W: 216 - D: 43 cm, cabinet) (H: 71 - W: 164 - D: 85 cm, unextended table)

Een Nederlands vintage Fristho Franeker dressoir en bijpassende eettafel (H: 120 - B: 216 - D: 43 cm, kast) (H: 71 - B: 164 - D: 85 cm, niet-uitgeschoven tafel)

€ 300 - € 500



183
A matching pair of vintage armchairs with woven seats and backs (H: 79 - W: 55 cm)

Een bijpassend paar vintage fauteuils met geweven zittingen en rugleuningen (H: 79 - B: 55 cm)

€ 200 - € 250



184
A vintage smoked mirrored planter attributed to Belgo Chrome (H: 108 - W: 32 cm)

Een vintage plantenbak met rookkleurige spiegel, toe-geschreven aan Belgo Chrome (H: 108 - B: 32 cm)

€ 120 - € 150



185
A vintage chromed CURTIS JERE "Skyscraper" floorlamp (H: 107 cm)

Een vintage verchroomde CURTIS JERE "Skyscraper" staande lamp (H: 107 cm)

€ 600 - € 800



186
A vintage 1950s double sconce in opalin glass by Maison Lunel (H: 52 - W: 42 cm)

Een vintage dubbele wandlamp uit de jaren 50 in opaline glas van Maison Lunel (H: 52 - B: 42 cm)

€ 120 - € 150



187
A vintage gilded brass ceiling lamp attributed to Münchner Werkstätten (W: 46 cm)

Een vintage vergulde messing plafondlamp toege-schreven aan Münchner Werkstätten (B: 46 cm)

€ 300 - € 400



188
A vintage German sputnik brass ceiling lamp with glass balls (H: 47 - W: 28 cm)

Een vintage Duitse sputnik-plafondlamp van messing met glazen bollen (H: 47 - B: 28 cm)

€ 250 - € 300



189
A large decorative vintage brass table lamp decorated with a large and polished agate slice (H: 82 cm)

Een grote decoratieve vintage messing tafellamp versierd met een grote, gepolijste agaatschijf (H: 82 cm)

€ 400 - € 500



190
A vintage etched brass and agate stone mounted table lamp (H: 63 cm)

Een vintage tafellamp van geëtst messing met een agaatsteen (H: 63 cm)

€ 100 - € 150



191
A composed lot of two decorative vintage table lamps (H: 42 cm)

Een samengesteld lot van twee decoratieve vintage tafellampen (H: 42 cm)

€ 200 - € 250



192
A 20th century Marcello Giorgio sterling silver and resin vase (H: 33 cm)

Een 20e-eeuwse Marcello Giorgio vaas van sterlingzilver en hars (H: 33 cm)

€ 120 - € 150



193
An imposing and large Belgian Perignem decorated ceramic bottle shaped vase (H: 96 cm)

Een imposante en grote Belgische Perignem versierde keramische vaas in de vorm van een fles (H: 96 cm)

€ 450 - € 550



194
A large and Belgian Amphora vintage glazed ceramic bottle shaped vase (H: 36,5 cm)

Een grote, Belgische vintage Amphora-vaas in de vorm van een fles, van geglazuurd keramiek (H: 36,5 cm)

€ 350 - € 450



195
A composed lot of five Belgian Amphora and Perignem vintage glazed ceramic variously shaped vases (H: 8,5 - 37 cm, smallest to largest)

Een samengesteld lot van vijf Belgische Amphora en Perignem vintage geglazuurde keramische vazen in verschillende vormen (H: 8,5 - 37 cm, van klein naar groot)

€ 200 - € 300



196
A composed lot of two vintage Belgian Amphora glazed ceramic vases (H: 12 - 27 cm)

Een samengesteld lot van twee vintage Belgische Amphora geglazuurde keramische vazen (H: 12 - 27 cm)

€ 350 - € 450



197
A large and Italian vintage porcelain figure of a hunting leopard (H: 23 - W: 63 cm)

Een groot Italiaans vintage porseleinen beeldje van een jagende luipaard (H: 23 - B: 63 cm)

€ 150 - € 200



198
A large Italian vintage basset dog figure in glazed ceramic (H: 41,5 - W: 45 cm)

Een groot Italiaans vintage beeldje van een basset in geglazuurd keramiek (H: 41,5 - B: 45 cm)

€ 200 - € 250



199
A large mid-century gilt polychrome carved wood sunburst miror (W: 73 cm)

Een grote, vergulde, polychrome, uit hout gesneden spiegel met zonnestraalmotief uit het midden van de vorige eeuw (B: 73 cm)

€ 200 - € 250



200
A composed lot of eight various design objects (H: 5 - 24,5 cm, smallest to largest)

Een samengesteld lot van acht diverse designobjecten (H: 5 - 24,5 cm, van klein naar groot)

€ 80 - € 100



201
A composed lot of three vintage and various decorative objects (H: 38 - 43 - 44 cm)

Een samengesteld lot van drie vintage en diverse decoratieve objecten (H: 38 - 43 - 44 cm)

€ 120 - € 150



202
A composed lot of various gold-toned vintage jewelry and small sculptures
(H: 23 - W: 12 cm, largest sculpture)

Een samengestelde lot van diverse goudkleurige vintage sieraden en kleine sculpturen
(H: 23 - B: 12 cm, grootste sculptuur)

€ 100 - € 150



211

JEWELRY
JUWELEN



203
An 18k white gold ladies ring with an oval shaped opal colored stone

Een 18-karaats witgouden damesring met een ovale opaalachtige steen

€ 600 - € 800



204
A modern 14k gold ring with sculptural floral design

Een moderne 14-karaats gouden ring met sculpturaal bloemmotief

€ 800 - € 1.000



205
An antique art nouveau style 18 k gold and silver jewelry set (Total weight: 11g)

Een antieke art nouveau-stijl 18-karaats gouden en zilveren sieradenset (Totaalgewicht: 11 g)

€ 1.000 - € 1.200



206
An antique Art deco style platina jewelry set with mounted old cut diamonds (Total weight: 5,9g)

Een antieke platina sieradenset in art-decostijl met oude geslepen diamanten (Totaalgewicht: 5,9 g)

€ 400 - € 450



207
A lot of two antique old cut diamond 14k gold and silver pendant-broche (Total weight: 21,7g)

Een lot van twee antieke 14-karaats gouden en zilveren hangers-broches met oudgeslepen diamanten (totaalgewicht: 21,7 g)

€ 500 - € 700



208
A lot of two fine gold and silver antique old cut diamond pendant-broches (Total weight: 24,8g)

Een lot van twee antieke hangers-broches van fijn goud en zilver met oudgeslepen diamanten (Totaalgewicht: 24,8 g)

€ 300 - € 350



209
A large gilt silver cameo pendant in agate bordered by rose-cut diamonds
(H: 5,8 - W: 4 cm) (Total weight: 26,5g)

Een grote vergulde zilveren camee-hanger in agaat omrand met roosgeslepen diamanten (H: 5,8 - B: 4 cm) (Totaalgewicht: 26,5 g)

€ 400 - € 450



210
A pair of 18k gold and silver earrings set with a pearl and rose-cut diamonds (Total weight: 5,5g)

Een paar 18-karaats gouden en zilveren oorbellen bezet met een parel en roosgeslepen diamanten (Totaalgewicht: 5,5 g)

€ 400 - € 450



211
A ladies' 18k gold Rolex Oyster Perpetual Datejust wristwatch
(Total weight: 64,5g)

Een 18-karaats gouden Rolex Oyster Perpetual Datejust dameshorloge (Totaalgewicht: 64,5 g)

€ 6.500 - € 7.500



212
A Vettori Firenze 18k yellow gold Art deco style bracelet mounted with diamonds and blue sapphire stones (Total weight: 56,5g)

Een Vettori Firenze 18-karaats geelgouden armband in art-decostijl, bezet met diamanten en blauwe saffieren (Totaalgewicht: 56,5 g)

€ 5.500 - € 6.500



213
A lot of two silver portrait jewels
(Total weight: 16,8 g)

Een lot van twee zilveren portretjuwelen (Totaalgewicht: 16,8 g)

€ 200 - € 300



214
A pair of 18k gold and rose-cut diamonds pendant earrings (Total weight: 3,3g)

Een paar 18-karaats gouden oorbellen met roosgeslepen diamanten (Totaal gewicht: 3,3 g)

€ 300 - € 350



215
A 14k gold horse head shaped pendant
(Total weight: 8,7g)

Een 14-karaats gouden hanger in de vorm van een paardenhoofd (Totaal gewicht: 8,7 g)

€ 300 - € 350



216
A 18k gold bird seal pendant
(Total weight: 9g) (H: 1,7 - W: 1,5 cm)

Een 18-karaats gouden hanger in de vorm van een vogel (Totaalgewicht: 9 g) (H: 1,7 - B: 1,5 cm)

€ 650 - € 750



217
A 14k gold and amethyst seal pendant
(Total weight: 7g) (H: 2,5 - W: 1,5 cm)

Een 14-karaats gouden hanger met amethist (Totaalgewicht: 7 g) (H: 2,5 - B: 1,5 cm)

€ 350 - € 400



218
Two pairs of 18k gold and coral pendant earrings
(Total weight: 4,5g)

Twee paar 18-karaats gouden oorbellen met koraalhanger (Totaalgewicht: 4,5 g)

€ 400 -€ 450



219
A 18k gold and silver diamond brooch together with a pair of 18k gold diamond pendant earrings (Total weight: 9,5g)

Een 18-karaats gouden en zilveren diamanten broche samen met een paar 18-karaats gouden diamanten oorbellen (Totaalgewicht: 9,5 g)

€ 400 -€ 450



220
A composed lot of two 18k gold and silver pendant necklaces (Total weight: 7,5g)

Een samengesteld lot van twee 18-karaats gouden en zilveren hangertjes (Totaalgewicht: 7,5 g)

€ 500 -€ 700



221
An art nouveau florally decorated silver necklace (Total weight: 21,6g)

Een art nouveau zilveren halsketting met bloemen-decoratie (Totaalgewicht: 21,6 g)

€ 150 -€ 200



222
A lot of two gold jewelry elements with green cabochons and seed pearls (Total weight: 8g)

Een lot van twee gouden sieradenelementen met groene cabochons en zaadparels (Totaalgewicht: 8 g)

€ 650 -€ 750



223
A composed lot of nine antique variously marked silver and metal pocket watches

Een samengesteld lot van negen antieke, verschillend gemerkte zilveren en metalen zakhorloges

€ 250 -€ 300



224
A French antique verge escapement fusee quarter repeater silver pocketwatch (W: 4,5 cm)

Een Frans antiek zilveren zakhorloge met verge-echappement, fusee en kwartierrepetitie (B: 4,5 cm)

€ 120 - € 150



231

FASHION
MODE



225
A belgian Delvaux handbag model Brillant in brown ostrich leather (H: 22 - W: 28 - D: 15 cm)

Een Belgische Delvaux-handtas model Brillant in bruin struisvogelleer (H: 22 - B: 28 - D: 15 cm)

€ 600 - € 800



226
A Delvaux cross body bag model Madame and its matching wallet (H: 18 - W: 24 - D: 8 cm) (H: 10 - W: 13 - D: 3 cm)

Een Delvaux crossbodytas model Madame en de bijpassende portemonnee (H: 18 - B: 24 - D: 8 cm) (H: 10 - B: 13 - D: 3 cm)

€ 1.000 - € 1.200



227
A Delvaux handbag model Baltimore in grey-brown ostrich leather (H: 22 - W: 26 - D: 11 cm)

Een Delvaux handtas model Baltimore in grijsbruin struisvogelleer (H: 22 - B: 26 - D: 11 cm)

€ 250 - € 350



228
A composed lot of a vintage Delvaux cross-body bag in black crocodile leather together with a matching wallet (H: 16 - W: 21 - D: 3 cm) (H: 14,5 - W: 10 - D: 1,5 cm)

Een samengesteld lot bestaande uit een vintage Delvaux crossbodytas in zwart krokodillenleer samen met een bijpassende portemonnee (H: 16 - B: 21 - D: 3 cm) (H: 14,5 - B: 10 - D: 1,5 cm)

€ 250 - € 350



229
A Delvaux crossbody bag model Poirier in Ravello calf leather (H: 21 - W: 26 - D: 8 cm)

Een Delvaux crossbodytas model Poirier in Ravello kalfsleer (H: 21 - B: 26 - D: 8 cm)

€ 300 - € 350



230
A belgian Delvaux crossbody bag model Cerceau Mini in dark grey leather (H: 18 - W: 17 - D: 7 cm)

Een Belgische Delvaux crossbodytas model Cerceau Mini in donkergrijs leer (H: 18 - B: 17 - D: 7 cm)

€ 300 - € 350



231
A belgian Delvaux hand bag model Charme in pale green leather (H: 24 - W: 31 - D: 11,5 cm)

Een Belgische Delvaux handtas model Charme in lichtgroen leer (H: 24 - B: 31 - D: 11,5 cm)

€ 200 - € 300



232
A Delvaux shoulderbag model Nuage in black leather (H: 25 - W: 27 - D: 9 cm)

Een Delvaux-schoudertas, model Nuage, van zwart leer (H: 25 - B: 27 - D: 9 cm)

€ 200 - € 250



233
A Delvaux crossbody bag model Grand Place in fauve leather (H: 22 - W: 26 - D: 10 cm)

Een Delvaux crossbodytas model Grand Place in fauve leer (H: 22 - B: 26 - D: 10 cm)

€ 200 - € 300



234
A Delvaux Shoulder Bag model Grand Place in Toile de Cuir (H: 22 - W: 26 - D: 10 cm)

Een Delvaux schoudertas model Grand Place in Toile de Cuir (H: 22 - B: 26 - D: 10 cm)

€ 300 - € 350



235
A large Delvaux shoulder bag in black toile de cuir (H: 27 - W: 27 - D: 11 cm)

Een grote Delvaux-schoudertas in zwart Toile de Cuir (H: 27 - B: 27 - D: 11 cm)

€ 200 - € 300



236
A Delvaux Backpack model Cristal de Roche in dark red leather (H: 29 - W: 21 - D: 15 cm)

Een Delvaux-rugzak model Cristal de Roche in donkerrood leer (H: 29 - B: 21 - D: 15 cm)

€ 200 - € 250



237
A Deux de Delvaux bucket bag in beige leather (H: 36 - W: 20 cm)

Een Deux de Delvaux bucket bag in beige leer (H: 36 - B: 20 cm)

€ 300 - € 350



238
A Delvaux bag model Gin Fizz in fauve leather (H: 26 - W: 31- D: 13 cm)

Een Delvaux-tas model Gin Fizz in fauve leer (H: 26 - B: 31 - D: 13 cm)

€ 400 - € 600



239
A Delvaux blue schoulder bag with a turnlock (H: 22 - W: 27 - D: 9 cm)

Een blauwe Delvaux-schoudertas met draaisluiting (H: 22 - B: 27 - D: 9 cm)

€ 200 - € 300



240
A vintage Delvaux top-handle bag in navy blue leather (H: 26 - W: 30 - D: 8 cm)

Een vintage Delvaux handtas met handvatten in marineblauw leer (H: 26 - B: 30 - D: 8 cm)

€ 150 - € 200



241
A vintage Delvaux cross body bag in camel brown leather (H: 20 - W: 25 - D: 5,5 cm)

Een vintage Delvaux crossbodytas in camelbruin leer (H: 20 - B: 25 - D: 5,5 cm)

€ 200 - € 250



242
A vintage Delvaux handbag model Brillant in dark brown leather (H: 20 - W: 24 - D: 12 cm)

Een vintage Delvaux handtas model Brillant in donkerbruin leer (H: 20 - B: 24 - D: 12 cm)

€ 600 - € 800



243
A Louis Vuitton shoulder bag model Popincourt in monogrammed canvas (H: 22 - W: 27 - D: 13 cm)

Een Louis Vuitton schoudertas model Popincourt van canvas met monogram (H: 22 - B: 27 - D: 13 cm)

€ 200 - € 250



244
A vintage Yves Saint Laurent handbag in black leather (H: 27 - W: 31,5 - D: 9 cm)

Een vintage Yves Saint Laurent handtas in zwart leer (H: 27 - B: 31,5 - D: D: 9 cm)

€ 250 - € 300



245
A composed lot of two vintage Delvaux handbags in leather (H: 20 - W: 24 - D: 13 cm)
(H: 18,5 - W: 22,5 - D: 5 cm)

Een samengesteld lot van twee vintage Delvaux handtassen in leer (H: 20 - B: 24 - D: 13 cm)
(H: 18,5 - B: 22,5 - D: 5 cm)

€ 300 - € 400



246
A composed lot of two Delvaux handbags in leather (H: 25 - W: 26 - D: 11 cm)
(H: 22 - W: 26 - D: 8 cm)

Een samengesteld lot van twee Delvaux handtassen in leer (H: 25 - B: 26 - D: 11 cm)
(H: 22 - B: 26 - D: 8 cm)

€ 200 - € 300



247
A composed lot of eight Delvaux accesories and a pouch (H: 16 - W: 24 - D: 5 cm, pouch)

Een samengesteld lot van acht Delvaux-accessoires en een etui (H: 16 - B: 24 - D: 5 cm, etui)

€ 250 - € 350



248
A Classic Carré Hermes scarf designed by Zoé Pauwels (L: 90 - W: 90 cm)

Een Classic Carré Hermes-sjaal ontworpen door Zoé Pauwels (L: 90 - B: 90 cm)

€ 80 - € 120



249
A composed lot of two Classic Carré Hermes scarves with carriages designs (L: 90 - W: 90 cm)

Een samengesteld lot van twee Classic Carré Hermes-sjaals met koetsmotieven (L: 90 - B: 90 cm)

€ 100 - € 150



250
A composed lot of two Classic Carré Hermes scarves. both designed by Henri De Linares (L: 90 - W: 90 cm) (L: 75 - W: 75 cm)

Een samengesteld lot van twee Classic Carré Hermes-sjaals, beide ontworpen door Henri De Linares (L: 90 - B: 90 cm) (L: 75 - B: 75 cm)

€ 100 - € 150



251
A composed lot of two Classic Carré Hermes scarves, both designed by Christiane Vauzelles (L: 90 - W: 90 cm)

Een samengesteld lot van twee Classic Carré Hermes-sjaals, beide ontworpen door Christiane Vauzelles (L: 90 - B: 90 cm)

€ 100 - € 150



252
A composed lot of two Classic Carré Hermes scarves with carriages designs (L: 90 - W: 90 cm)

Een samengesteld lot van twee Classic Carré Hermes-sjaals met koetsmotieven (L: 90 - B: 90 cm)

€ 100 - € 150



253
A set of two Hermes placemats and napkins in printed cotton (L: 46 - W: 34 cm, placemat) (L: 46 - W: 46 cm, napkins)

Een set van twee Hermes placemats en servetten van bedrukt katoen (L: 46 - B: 34 cm, placemat) (L: 46 - B: 46 cm, servetten)

€ 100 - € 150



254
A composed lot of seven various GUCCI scarves (L: 140 - W: 140 cm, largest)

Een samengesteld lot van zeven diverse GUCCI-sjaals (L: 140 - B: 140 cm, grootste)

€ 150 - € 200



255
A composed lot of seven various designer scarves (L: 140 - W: 140 cm, largest)

Een samengesteld lot van zeven diverse designer sjaals (L: 140 - B: 140 cm, grootste)

€ 150 - € 200



256
A vintage set of Hermès playing cards designed by Cassandre

Een vintage set Hermès-speelkaarten ontworpen door Cassandre

€ 70 - € 90



257
A composed lot of three various designer glasses

Een samengesteld lot van drie verschillende designerbrillen

€ 150 - € 200



258
A large composed lot of 49 various pearl necklaces and costume designer jewelry

Een groot samengesteld lot van 49 diverse parelketingen en designer kostuumjuwelen

€ 150 - € 250



259
A large composed lot of 50 various necklaces and other jewelry, mostly in natural stone

Een groot samengesteld lot van 50 diverse kettingen en andere sieraden, voornamelijk van natuursteen

€ 120 - € 150



260

A large composed lot of 60 various necklaces and other jewelry, all in diverse materials

Een groot samengesteld lot van 60 diverse kettingen en andere sieraden, allemaal van diverse materialen

€ 120 - € 150



341

MISCELLANEOUS
VARIA



261
Nicolas MATHIEU (1743-1824) An antique violin marked Nicolas Mathieu and bow by COLLIN-MEZIN (L: 60 - W: 20,5 cm)

Nicolas MATHIEU (1743-1824) Een antieke viool gemerkt Nicolas Mathieu en strijkstok van COLLIN-MEZIN (L: 60 - B: 20,5 cm)

€ 600 - € 800



262
An imposing and large antique cylindrical music box (H: 23,5 - W: 88 cm)

Een imposante en grote antieke cilindrische muziekdoos (H: 23,5 - B: 88 cm)

€ 1.800 - € 2.000



263
A vintage Leica III camera (H: 8,5 - W: 15 cm)

Een vintage Leica III-camera (H: 8,5 - B: 15 cm)

€ 150 - € 250



264
An American and antique decorated National Cash Register (H: 54 - W: 47 - D: 40 cm)

Een Amerikaanse en antieke versierde National Cash Register (H: 54 - B: 47 - D: 40 cm)

€ 400 - € 450



265
A large collection of old Märklin model trains and accessories

Een grote collectie oude Märklin-modeltreinen en accessoires

€ 150 - € 250



266
A vintage BERKEL meat slicer on its cast iron pedestal (H: 142 - W: 77 cm)

Een vintage BERKEL vlees snijmachine op zijn gietijzeren voetstuk (H: 142 - B: 77 cm)

€ 2.000 - € 2.500



267
A rare and art deco chapel shaped wooden decorated radio
(H: 151 cm, total) (H: 77 cm, without base)

Een zeldzame, art-deco, kapelvormige, houten versierde radio
(H: 151 cm, totaal) (H: 77 cm, zonder voetstuk)

€ 400 - € 600



268
An antique German barrel organ "Mignon" with hand crank and paper music roll
(H: 36 - W: 50 cm)

Een antieke Duitse draaiorgel "Mignon" met handkruk en papieren muziekrol (H: 36 - B: 50 cm)

€ 400 - € 600



269
An antique mechanical and musical automaton with two dolls (H: 34 - W: 20 cm)

Een antieke mechanische en muzikale automaat met twee poppen (H: 34 - B: 20 cm)

€ 250 - € 300



270
A vintage candy display stand with six candy jars and scoops (H: 61 - W: 58 cm)

Een vintage snoepdisplay met zes snoepbussen en schepjes (H: 61 - B: 58 cm)

€ 200 - € 250



271
An antique silver mounted flute marked by Martin, in its original protecting box (L: 72,5 cm, mounted)

Een antieke, met zilver gemonteerde fluit, gemerkt door Martin, in de originele beschermdoos (L: 72,5 cm, gemonteerd)

€ 120 - € 150



272
An antique unmarked violin and bow in a protecting wooden box (L: 58,5 cm)

Een antieke, ongemerkte viool en strijkstok in een beschermende houten kist (L: 58,5 cm)

€ 150 - € 200



273
An antique German made Zither Table Harp in its hand painted decorated wooden box
(H: 59 - W: 43 cm)

Een antieke, in Duitsland vervaardigde citer-tafelharp in zijn met de hand beschilderde, versierde houten kist (H: 59 - B: 43 cm)

€ 350 - € 400



274
A composed lot of three various antique theodolites and telescope (H: 23 - W: 44 cm, largest)

Een samengesteld lot van drie verschillende antieke theodolieten en een telescoop (H: 23 - B: 44 cm, grootste)

€ 250 - € 300



275
Starke & Kammerer - Wien. A composed lot of two various antique measuring instruments
(L: 28 - 40 cm)

Starke & Kammerer - Wien. Een samengesteld lot van twee verschillende antieke meetinstrumenten (L: 28 - 40 cm)

€ 100 - € 150



276
A composed lot of six various vintage microscopes
(H: 15,5 - 37 cm, smallest to largest)

Een samengesteld lot van zes diverse vintage microscopen (H: 15,5 - 37 cm, van klein naar groot)

€ 200 - € 300



277
An antique German Zeiss Ikon Microflex folding camera (H: 14,5 - W: 21 cm)

Een antieke Duitse Zeiss Ikon Microflex vouwcamera (H: 14,5 - B: 21 cm)

€ 200 - € 300



278
A large and antique French Louis XV style gilt bronze and cut crystal chandelier (H: 110 cm)

Een grote antieke Franse kroonluchter in Lodewijk XV-stijl van verguld brons en geslepen kristal (H: 110 cm)

€ 400 - € 600



279
An antique French Louis XV style gilt bronze and cut crystal chandelier (H: 100 cm)

Een antieke Franse kroonluchter in Lodewijk XV-stijl van verguld brons en geslepen kristal (H: 100 cm)

€ 300 - € 400



280
An antique French 'Sac à Perles' gilt bronze and cut crystal chandelier (H: 90 cm)

Een antieke Franse 'Sac à Perles' kroonluchter van verguld brons en geslepen kristal (H: 90 cm)

€ 400 - € 600



281
An antique Louis XV style gilt bronze and glass chandelier (H: 100 cm)

Een antieke kroonluchter in Lodewijk XV-stijl van verguld brons en glas (H: 100 cm)

€ 500 - € 700



282
An antique French, brass decorated and glass mounted chandelier (H: 100 cm)

Een antieke Franse kroonluchter met messing versieringen en glazen elementen (H: 100 cm)

€ 300 - € 400



283
An antique Louis XV style gilt and figural patinated bronze chandelier (H: 80 cm)

Een antieke kroonluchter in Lodewijk XV-stijl van verguld en figuurlijk gepatineerd brons (H: 80 cm)

€ 400 - € 600



284
An antique and large pair of Louis XV style gilt brass candelabras (H: 79 - W: 53 cm)

Een antiek en groot paar kandelaars in Lodewijk XV-stijl van verguld messing (H: 79 - B: 53 cm)

€ 300 - € 500



285
An antique pair of Neo-Gothic style brass five-light religious candelabra (H: 57,5 cm)

Een antiek paar neogotische, vijfarmige religieuze kandelaars van messing (H: 57,5 cm)

€ 200 - € 300



286
A matching lot of four Louis XVI style wall light scones and two similar wall ornaments (H: 39 - W: 34 cm, wall scones)

Een lot van vier wandlampen in Lodewijk XVI-stijl en twee soortgelijke wandornamenten (H: 39 - B: 34 cm, wandlampen)

€ 300 - € 400



287
A composed lot of two antique brass decorated photo frames, together with one gilt brass wall lighting (H: 47 cm, frames)

Een samengesteld lot van twee antieke, versierde fotolijsten van messing, samen met één wandlamp van verguld messing (H: 47 cm, lijsten)

€ 120 - € 150



288
An antique pair of brass decorated oil lamps with built-in automaton system (H: 61 cm, total)

Een antiek paar versierde messing olielampen met ingebouwd automaatsysteem (H: 61 cm, totaal)

€ 250 - € 300



289
A pair of antique champleve and brass mounted oil lamps (H: 43 cm)

Een paar antieke champleve- en messing gemonteerde olielampen (H: 43 cm)

€ 100 - € 150



290
An antique pair of hand painted opaline glass and brass mounted oil lamps (H: 82,5 cm)

Een antiek paar handgeschilderde olielampen van opaline glas met messing montuur (H: 82,5 cm)

€ 200 - € 250



291
A matching lot of three antique opaline glass figural decorated oil lamps (H: 58 - 64,5 cm)

Een lot van drie antieke, met figuren versierde olielampen van opaline glas (H: 58 - 64,5 cm)

€ 250 - € 300



292
An antique pair of green and figural decorated opaline glass oil lamps (H: 67 cm, total)

Een antiek paar groene en met figuren versierde olielampen van opaline glas (H: 67 cm, totaal)

€ 200 - € 250



293
An antique art nouveau brass mounted glass oil lamp (H: 50 cm)

Een antieke art nouveau-olielamp van glas met messing montuur (H: 50 cm)

€ 150 - € 200



294
A 20th century Tiffany style glass mounted and figural patinated bronze table lamp (H: 59 cm)

Een 20e-eeuwse tafellamp in Tiffany-stijl met glas en figuurversieringen van gepatineerd brons (H: 59 cm)

€ 400 - € 450



295
A 20th century vintage tiffany style and patinated bronze table lamp (H: 61 - W: 47 cm)

Een 20e-eeuwse vintage tafellamp in Tiffany-stijl van gepatineerd brons (H: 61 - B: 47 cm)

€ 150 - € 200



296
A pair of French gilt bronze and patinated brass table lamps with Bacchus shaped heads (H: 35,5 cm)

Een paar Franse tafellampen van verguld brons en gepatineerd messing met Bacchus-vormige koppen (H: 35,5 cm)

€ 150 - € 200



297
A composed lot of ten various antique, mostly Flemish copper candle holders and objects (H: 37 cm, largest)

Een samengesteld lot van tien diverse antieke, voornamelijk Vlaamse koperen kandelaars en voorwerpen (H: 37 cm, grootste)

€ 200 - € 300



298
A composed lot of ten antique Flemish and other copper candle holders (H: 26 cm, largest)

Een samengesteld lot van tien antieke Vlaamse en andere koperen kandelaars (H: 26 cm, grootste)

€ 120 - € 150



299
A composed lot of two antique and probably Flemish Gothic cast bronze knot candle holders (H: 16,5 - 19 cm)

Een samengesteld lot van twee antieke en waarschijnlijk Vlaamse gotische gegoten bronzen knoopkandelaars (H: 16,5 - 19 cm)

€ 200 - € 250



300
An antique Eastern carved wooden decorated bridal chest (H: 37 - W: 35,5 cm)

Een antieke oosterse, houtsnijwerk versierde bruidskist (H: 37 - B: 35,5 cm)

€ 200 - € 250



301
An antique Italian rococo style gilt carved wooden mirror (H: 36 - W: 29,5 cm)

Een antieke Italiaanse spiegel in rococostijl van verguld, bewerkt hout (H: 36 - B: 29,5 cm)

€ 120 - € 150



302
A vintage Venitian Murano glass mounted mirror with finely chiseled decoration (H: 70 - W: 38 cm)

Een vintage spiegel met Venetiaans Murano-glas en fijn gebeiteld decor (H: 70 - B: 38 cm)

€ 150 - € 250



303
An antique, moon-shaped mirror mounted with a carved wooden dragon (H: 53 cm)

Een antieke, maanvormige spiegel met een bewerkte houten draak (H: 53 cm)

€ 150 - € 200



304
An antique carved wooden figural wall console
(H: 48 - W: 40 cm)

Een antieke, bewerkte houten figuurlijke wandconsole (H: 48 - B: 40 cm)

€ 120 - € 150



305
An antique pair of German reliëf decorated ceramic column pedestals (H: 65 cm)

Een antiek paar Duitse, met reliëf versierde keramische zuilvoeten (H: 65 cm)

€ 250 - € 300



306
An antique decorative Gothic style chiseled stone column (H: 123 cm)

Een antieke decoratieve, in gotische stijl gebeitelde stenen zuil (H: 123 cm)

€ 200 - € 300



307
A composed lot of two antique and Oriëntal style brass planters
(H: 17 - W: 28 cm) (H: 18 - W: 43 cm)

Een samengesteld lot van twee antieke, in oosterse stijl vervaardigde messing plantenbakken (H: 17 - B: 28 cm) (H: 18 - B: 43 cm)

€ 200 - € 250



308
An antique French gilt bronze mounted ceramic decorated centerpiece cache pot
(H: 34 - W: 46 cm)

Een antieke Franse, met verguld brons gemonteerde, keramisch versierde middenstuk (H: 34 - B: 46 cm)

€ 150 - € 250



309
Ferdinando DE LUCA (XX) After. A 20th century large patinated bronze sculpture (H: 82,5 cm)

Ferdinando DE LUCA (XX) Naar. Een 20e-eeuws groot gepatineerd bronzen sculptuur (H: 82,5 cm)

€ 200 - € 250



310
A large and 20th century patinated carved wood carrousel horse sculpture (H: 127 - W: 105 cm)

Een groot, 20e-eeuws gepatineerd, gesneden houten carrouselsculptuur (H: 127 - B: 105 cm)

€ 200 - € 300



311
An antique terra cotta figural bust of a posing man (H: 50 cm)

Een antieke terracotta figuratieve buste van een poserende man (H: 50 cm)

€ 150 - € 250



312
An early carved alabaster marble "The Malinas" bas reliëf plaque (H: 13 - W: 10 cm, plaque)

Een vroeg gebeeldhouwde albasten marmeren "The Malinas" bas-reliëf plaquette (H: 13 - B: 10 cm, plaquette)

€ 200 - € 300



313
A 20th century French Limoges enamel on copper painting of a lady by a fireplace (H: 26,5 - W: 21 cm)

Een 20e-eeuws Frans Limoges-emailschilderij op koper van een dame bij een open haard (H: 26,5 - B: 21 cm)

€ 100 - € 150



314
A large and antique bas reliëf decorated repoussé pewter round wall plate with figural scene (W: 75 cm)

Een grote, antieke, met bas-reliëf versierde, repoussé tinnen ronde wandplaat met figuratieve voorstelling (B: 75 cm)

€ 200 - € 300



315
A composed lot of two antique bas reliëf various decorated repoussé pewter round plates (W: 8,5 - 19 cm)

Een samengesteld lot van twee antieke, op verschillende manieren versierde ronde tinnen borden met bas-reliëf (B: 8,5 - 19 cm)

€ 150 - € 250



316
An antique decorated brass dish marked by Tiffany studios - New York (W: 21 cm)

Een antieke, versierde messing schaal gemerkt door Tiffany Studios - New York (B: 21 cm)

€ 150 - € 200



317
A composed lot of three variously shaped silver plated objects (H: 24 - 38 - 53,5 cm)

Een samengesteld lot van drie verschillend gevormde verzilverde voorwerpen (H: 24 - 38 - 53,5 cm)

€ 150 - € 200



318
A composed lot of three antique with silver and brass mounted coconut cups (H: 10,3 - 11,5 - 14 cm)

Een samengesteld lot van drie antieke kokosnoot-bekers met zilveren en messing montuur (H: 10,3 - 11,5 - 14 cm)

€ 300 - € 400



319
An antique brass mounted mother of pearl boat (H: 34 - W: 38 cm)

Een antiek met messing gemonteerd parelmoeren bootje (H: 34 - B: 38 cm)

€ 80 - € 100



320
A 20th century green malachite book shaped box containing a collection of various stones
(H: 5,5 - W: 32 - D: 21,5 cm)

Een 20e-eeuwse groene malachiet doos in de vorm van een boek met daarin een verzameling diverse stenen (H: 5,5 - B: 32 - D: 21,5 cm)

€ 100 - € 150



321
A composed lot of nine finely carved various stone
(H: 1,5 - 11 cm, smallest to largest)

Een samengesteld lot van negen fijn gesneden diverse stenen (H: 1,5 - 11 cm, van klein naar groot)

€ 80 - € 100



322
Bernard BLOCH (1836-1909) An antique terracotta, bulldog-shaped tobacco jar (H: 24,5 cm)

Bernard BLOCH (1836-1909) Een antieke terracotta tabaksdoos in de vorm van een bulldog (H: 24,5 cm)

€ 120 - € 150



323
An Orthodox tempera on panel icon depicting a female martyr holding a crucifix (H: 26 - W: 21 cm)

Een orthodoxe icoon in tempera op paneel, voorstellende een vrouwelijke martelaar met een kruisbeeld (H: 26 - B: 21 cm)

€ 200 - € 300



324
An antique Russian tempera on wood icon depicting the Mother of God and Child
(H: 30,5 - W: 26,5 cm)

Een antieke Russische icoon in tempera op hout, met een afbeelding van de Moeder Gods met Kind (H: 30,5 - B: 26,5 cm)

€ 200 - € 250



325
A composed lot of three and antique Russian tempera on wood various decorated icons
(H: 36,5 - W: 29 cm) (H: 28,5 - W: 24,5 cm)
(H: 24 - W: 20 cm)

Een samengesteld lot van drie antieke Russische iconen in tempera op hout met diverse versieringen (H: 36,5 - B: 29 cm) (H: 28,5 - B: 24,5 cm) (H: 24 - B: 20 cm)

€ 300 - € 500



326
An antique Russian gilt and tempera on wood icon depicting the Resurrection of Christ
(H: 35,5 - W: 31 cm)

Een antieke Russische icoon in verguld en tempera op hout, met een afbeelding van de Wederopstanding van Christus (H: 35,5 - B: 31 cm)

€ 400 - € 450



327
A large and antique Russian finely decorated gilt and tempera on wood icon (H: 45 - W: 36,5 cm)

Een grote antieke Russische, fijn versierde icoon in verguld en tempera op hout (H: 45 - B: 36,5 cm)

€ 500 - € 700



328
A composed lot of two small and antique Russian tempera on wood variously decorated icons
(H: 6,5 - W: 6 cm) (H: 6,8 - W: 5,5 cm)

Een samengesteld lot van twee kleine antieke Russische iconen, uitgevoerd in tempera op hout en op verschillende manieren versierd (H: 6,5 - B: 6 cm) (H: 6,8 - B: 5,5 cm)

€ 120 - € 150



329
ANONYMOUS (XX) A large figural decorated wall plaque with glazed ceramic tiles
(H: 153 - W: 119 cm)

ANONIEM (XX) Een grote, met figuren versierde wandplaat met geglazuurde keramische tegels
(H: 153 - B: 119 cm)

€ 300 - € 350



330
A rare Tanakh finely engraved brass mounted Torah Hebrew Bible (H: 17 - W: 11 cm)

Een zeldzame Tanakh, een fijn gegraveerde, op messing gemonteerde Hebreeuwse Bijbel
(H: 17 - B: 11 cm)

€ 200 - € 250



331
An antique leather bounded holy bible dated 1616
(H: 25 - W: 19 cm)

Een antieke, in leer gebonden Heilige Bijbel uit 1616
(H: 25 - B: 19 cm)

€ 200 - € 250



332
An antique religious cast bronze monastery bell
(H: 39 cm)

Een antieke religieuze gegoten bronzen kloosterklok
(H: 39 cm)

€ 300 - € 500



333
A lot of three antique religious finely decorated embroidery altar frontals (W: 29,5 cm)

Een lot van drie antieke, religieuze, fijn versierde geborduurde altaarkleden (B: 29,5 cm)

€ 120 - € 150



334
A large and antique finely decorated stained glass depicting a religious scene (H: 43,5 - W: 86 cm)

Een groot en antiek, fraai versierd glas-in-loodraam met een religieuze voorstelling (H: 43,5 - B: 86 cm)

€ 250 - € 300



335
A large and antique finely decorated stained glass depicting a religious scene
(H: 133 - W: 132 cm)

Een groot en antiek, fijn versierd glas-in-loodraam met een religieuze voorstelling
(H: 133 - B: 132 cm)

€ 600 - € 800



336
An antique religious bas-reliëf decorated copper holy water font with scene of mother and child (H: 27 cm)

Een antiek, religieus, met bas-reliëf versierd koperen wijwatervat met een scène van moeder en kind (H: 27 cm)

€ 100 - € 150



337
A Japanese, lacquered altar shrine with finely carved and decorated wooden figure of Buddha (H: 28 cm)

Een Japans, gelakt altaar met een fijn gesneden en versierd houten Boeddhabeeld (H: 28 cm)

€ 200 - € 250



338
An imposing and large Japanese richly decorated cloisonne vase (H: 21 cm, without base)

Een imposante en grote Japanse, rijkelijk versierde cloisonné-vaas (H: 21 cm, zonder voet)

€ 400 - € 600



339
A pair of large Japanese cloisonne vases richly decorated with an elephant scene (H: 54 cm)

Een paar grote Japanse cloisonné-vazen, rijkelijk versierd met een olifantenscène (H: 54 cm)

€ 350 - € 400



340
A composed lot of five Japanese cloisonne miniature vases, together with one oriëntal decorated vase (H: 9 -15,5 cm, smallest to largest)

Een samengestelde lot van vijf Japanse cloisonné miniatuurvazen, samen met één oosters versierde vaas (H: 9 - 15,5 cm, van klein naar groot)

€ 120 - € 150



341
An antique Japanese Shibayama gilt and lacquered ivory-mounted brisé fan (Weight: 223 g) (H: 26 - W: 46 cm, open)

Een antieke Japanse Shibayama vergulde en gelakte brisé-waaier met ivoren montuur (Gewicht: 223 g) (H: 26 - B: 46 cm, open)

€ 300 - € 500



342
A Japanese woodblock print depicting a figural garden scene (H: 37 - W: 50 cm)

Een Japanse houtsnede met een figuratieve tuinscène (H: 37 - B: 50 cm)

€ 120 - € 150



343
An antique Flanged iron mace or sceptor (L: 55,5 cm)

Een antieke ijzeren knots of scepter met flens (L: 55,5 cm)

€ 350 - € 400



344
A large lot of approximately 85 various, mostly war or military medals

Een groot lot van ongeveer 85 diverse, voornamelijk oorlogs- of militaire medailles

€ 300 - € 500



345
A large collection of 50 variously shaped antique pipes (L: 20 cm, largest)

Een grote collectie van 50 antieke pijpen in verschillende vormen (L: 20 cm, grootste)

€ 250 - € 300



346
A composed collection of 13 variously shaped antique pipes (L: 10,5 - 25,5 cm)

Een samengestelde collectie van 13 antieke pijpen in verschillende vormen (L: 10,5 - 25,5 cm)

€ 200 - € 250



347
An antique A Kammer & Reinhardt 100 old doll with bisquit head, together with a miniature old doll (H: 12 - 35 cm)

Een antieke A Kammer & Reinhardt 100 oude pop met biscuitkop, samen met een miniatuur oude pop (H: 12 - 35 cm)

€ 150 - € 250



348
A large composed lot of 12 various vintage collector toys (L: 33 - W: 40 cm, largest jet)

Een groot samengesteld lot van 12 diverse vintage verzamel-speeltjes (L: 33 - B: 40 cm, grootste jet)

€ 150 - € 250



349
Lajos BARTA (1899-1986) A composed lot of two drawings and two small sculptures (H: 34 - W: 24 cm, drawings) (H: 12,5 - 22 cm, sculptures)

Lajos BARTA (1899-1986) Een samengesteld lot van twee tekeningen en twee kleine sculpturen (H: 34 - B: 24 cm, tekeningen) (H: 12,5 - 22 cm, sculpturen)

€ 200 - € 300

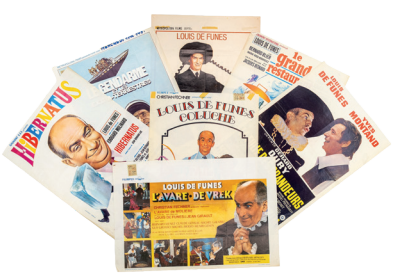

350
A composed lot of seven original Belgian vintage movie theater posters featuring Louis De Funes (H: 50 - W: 40 cm, circa)

Een samengesteld lot van zeven originele Belgische vintage bioscoopaffiches met Louis De Funes (H: 50 - B: 40 cm, circa)

€ 100 - € 150



351
A composed lot of 19 original Belgian vintage movie theater posters for sensual movies (H: 50 - W: 40 cm, circa)

Een samengesteld lot van 19 originele Belgische vintage bioscoopaffiches voor sensuele films (H: 50 - B: 40 cm, circa)

€ 120 - € 150



352
A composed lot of 29 original Belgian vintage movie theater posters, mostly Walt Disney productions (H: 50 - W: 40 cm, circa)

Een samengesteld lot van 29 originele Belgische vintage bioscoopaffiches, voornamelijk Walt Disney-producties (H: 50 - B: 40 cm, circa)

€ 120 - € 150



353
A composed lot of 32 original Belgian vintage movie theater posters, mostly french movies (H: 50 - W: 40 cm, circa)

Een samengesteld lot van 32 originele Belgische vintage bioscoopaffiches, voornamelijk Franse films (H: 50 - B: 40 cm, ca.)

€ 120 - € 150



354
A composed lot of 14 original Belgian vintage movie theater posters with various themes (H: 50 - W: 40 cm, circa)

Een samengesteld lot van 14 originele Belgische vintage bioscoopaffiches met diverse thema's (H: ca. 50 - B: ca. 40 cm)

€ 100 - € 150



355
A composed lot of 24 original Belgian vintage movie theater posters with various themes (H: 50 - W: 40 cm, circa)

Een samengesteld lot van 24 originele Belgische vintage bioscoopaffiches met diverse thema's (H: 50 - B: 40 cm, circa)

€ 120 - € 150



356
A composed lot of three atlas and geographical books (H: 56 - W: 46 cm, largest)

Een samengesteld lot van drie atlassen en aardrijkskundeboeken (H: 56 - B: 46 cm, grootste)

€ 150 - € 200



357
A framed and antique Dutch Brabant tax assessment on paper (H: 46 - W: 38 cm)

Een ingelijste en antieke Nederlandse Brabantse belastingaanslag op papier (H: 46 - B: 38 cm)

€ 100 - € 150



358
A large and antique book by Buret De Longchamps. "Les Fastes Universela ou Tableaux" (H: 48 - W: 62 cm)

Een groot en antiek boek van Buret De Longchamps. "Les Fastes Universela ou Tableaux" (H: 48 - B: 62 cm)

€ 120 - € 150



359
A composed lot of ten various antique religious and other books (H: 22 - W: 15 cm, largest)

Een samengesteld lot van tien diverse antieke religieuze en andere boeken (H: 22 - B: 15 cm, grootste)

€ 120 - € 150



360
A composed lot of seven various antique books (H: 34 - W: 23 cm, largest)

Een samengesteld lot van zeven diverse antieke boeken (H: 34 - B: 23 cm, grootste)

€ 120 - € 150



361
A composed lot of a Flemish Torhout decorated earthenware tabacco jar and vase
(H: 17,5 - 18 cm)

Een samengesteld lot bestaande uit een Vlaamse Torhout-versierde aardewerken tabaksdoos en vaas (H: 17,5 - 18 cm)

€ 150 - € 200

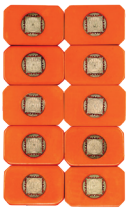

362
A lot of ten vintage French Vichy art deco decorated casino chips of 1000 francs
(L: 6,5 - W: 4,3 cm)

Een lot van tien vintage Franse Vichy art-deco versierde casinofiches van 1000 frank (L: 6,5 - B: 4,3 cm)

€ 300 - € 400



363
A composed lot of four various Flemish earthenware figurines (H: 10 - 34,5 cm, smallest to largest)

Een samengesteld lot van vier diverse Vlaamse aardewerken beeldjes (H: 10 - 34,5 cm, van klein naar groot)

€ 200 - € 250



364
A skateboard for KMSKA with James Ensor design print (L: 81 cm)

Een skateboard voor het KMSKA met een print van een ontwerp van James Ensor (L: 81 cm)

€ 70 - € 90



365
A lot of three Dutch gilt aluminum candle holders by Polspotten (H: 24,5 - 50 cm)

Een lot van drie Nederlandse vergulde aluminium kandelaars van Polspotten (H: 24,5 - 50 cm)

€ 80 - € 100



366
A composed lot of a patinated ceramic torso and a head figure of a man (H: 25 - 81 cm)

Een samengesteld lot van een gepatineerde keramische torso en een mannelijk hoofd (H: 25 - 81 cm)

€ 150 - € 200



367
A composed lot of five various design objects
(H: 4 - 31 cm, smallest to largest)

Een samengesteld lot van vijf diverse designobjecten (H: 4 - 31 cm, van klein naar groot)

€ 200 - € 250



368
A collection of 11 various design objects by Tom DIXON (H: 7,5 - 45 cm, smallest to largest)

Een verzameling van 11 diverse designobjecten van Tom DIXON (H: 7,5 - 45 cm, van klein naar groot)

€ 300 - € 400



369
A composed lot of eight various collectible books
(H: 40 - W: 30 cm, largest)

Een samengesteld lot van acht diverse verzamelboeken (H: 40 - B: 30 cm, grootste)

€ 150 - € 200



370
A lot of three various collectible art books by Andy Warhol
(H: 34 - W: 28 cm, largest)

Een lot van drie diverse verzamelkunstboeken van Andy Warhol
(H: 34 - B: 28 cm, grootste)

€ 100 - € 150



371
A composed lot of fourteen various design, art and other collectible books
(H: 35 - W: 25 cm)

Een samengesteld lot van veertien diverse design-, kunst- en andere verzamelboeken (H: 35 - B: 25 cm)

€ 100 - € 150



372
A design leather & Ottoman lounge chairdesigned by Charles & Ray Eames for Vitra
(H: 88 - W: 85 cm)

Een design lederen & Ottoman loungestoel ontworpen door Charles & Ray Eames voor Vitra
(H: 88 - B: 85 cm)

€ 2.500 - € 3.500



373
A modern walnut and steel side table modeled by Pentagono for Jori (H: 54,5 - W: 45 cm)

Een moderne bijzettafel van walnoot en staal, ontworpen door Pentagono voor Jori
(H: 54,5 - B: 45 cm)

€ 120 - € 150



374
A design amber colored plexi side table designed by Ludovica & Roberto Palomba for Kartell
(H: 46,5 - W: 33 - D: 27,5 cm)

Een design bijzettafel van amberkleurig plexiglas, ontworpen door Ludovica & Roberto Palomba voor Kartell (H: 46,5 - B: 33 - D: 27,5 cm)

€ 60 - € 80



375
A design Ottoman walnut wood and leather footstool (H: 41 - W: 52 - D: 40 cm)

Een design Ottoman voetenbankje van walnotenhout en leer (H: 41 - B: 52 - D: 40 cm)

€ 200 - € 300



376
A compact Le Feu Bio Fireplace white ground steel
(H: 85 cm)

Een compacte Le Feu Bio-haard van wit staal
(H: 85 cm)

€ 200 - € 300



377

Tesla Model S Plaid - Exceptional private estate sale

Tesla Model S Plaid - Uitzonderlijke verkoop uit nalatenschap

€ 55.000 - € 60.000

OSTANTIX
AUCTIONS

DAY 2 / DAG 2

EUROPEAN ART - ANTIQUES PAINTINGS

EUROPESE KUNST - ANTIEK SCHILDERIJEN



414

SCULPTURES & CLOCKS

SCULPTUREN & KLOKKEN





378

A pair of antique Louis XVI gilt and patinated finely chiseled bronze vases (H: 24 cm)

Een paar antieke Louis XVI vergulde en gepatineerde, fijn bewerkte bronzen vazen (H: 24 cm)

€ 2.500 - € 3.000



379

An antique Empire finely gilt decorated vase-shaped clock with ram-shaped handles (H: 37 - W: 20 cm)

Een antieke Empire-klok in de vorm van een vaas, fijn verguld en versierd met ramvormige handvatten (H: 37 - B: 20 cm)

€ 2.000 - € 2.500



380

Pierre Jules MÈNE (1810-1879) "Djinn Etalon Barbe", an antique French and patinated bronze sculpture (H: 28,5 - W: 37 cm, without base)

Pierre Jules MÈNE (1810-1879) "Djinn Etalon Barbe", een antiek Frans en gepatineerd bronzen sculptuur (H: 28,5 - B: 37 cm, zonder voetstuk)

€ 400 - € 600



381

Adam Léchopié (1724-1795) A French Paris Louis XVI marble and gilt bronze portico clock (H: 43 - W: 33 cm)

Adam Léchopié (1724-1795) Een Franse Parijse Louis XVI marmeren en vergulde bronzen portiekklok (H: 43 - B: 33 cm)

€ 1.000 - € 1.200



382

Émile André BOISSEAU (1842-1923) "La Défense du Foyer". A large antique French bronze sculpture (H: 86 cm)

Émile André BOISSEAU (1842-1923) "La Défense du Foyer". Een groot antiek Frans bronzen sculptuur (H: 86 cm)

€ 3.000 - € 3.500



383

Pierre Jules MÈNE (1810-1879) "Le Fauconnier Arabe à Cheval", a large antique patinated bronze sculpture (H: 78,5 - W: 76 cm, total)

Pierre Jules MÈNE (1810-1879) "Le Fauconnier Arabe à Cheval", een groot antiek gepatineerd bronzen sculptuur (H: 78,5 - B: 76 cm, totaal)

€ 4.000 - € 4.500



384
Toussaint-Francois HOGUET (XVIII)An antique Louis XVI style finely chiseled gilt bronze mantel clock (H: 39 - W: 31 cm)

Toussaint-Francois HOGUET (XVIII) Een antieke, fijn gebeitelde vergulde bronzen pendule in Lodewijk XVI-stijl (H: 39 - B: 31 cm)

€ 2.000 - € 2.500



385
Georges COLLIN (1876-1917) "La Victoire". A large and antique patinated bronze sculpture (H: 79 cm)

Georges COLLIN (1876-1917) "La Victoire". Een groot antiek gepatineerd bronzen sculptuur (H: 79 cm)

€ 900 - € 1.200



386
Emile-Louis TRUFFOT (1843-1895) An antique and large patinated bronze sculpture (H: 65 cm, with base)

Emile-Louis TRUFFOT (1843-1895) Een antiek en groot gepatineerd bronzen sculptuur (H: 65 cm, met sokkel)

€ 700 - € 900



387
A rare and antique French gravity-drive wall saw clock (H: 75 - W: 17,5 cm)

Een zeldzame en antieke Franse wandklok met zwaartekrachtmechanisme (H: 75 - B: 17,5 cm)

€ 900 - € 1.200



388
Charles Georges FERVILLE - SUAN (1848-1925) "Cendrillon" A large and antique patinated bronze sculpture (H: 82 cm, with base)

Charles Georges FERVILLE - SUAN (1848-1925) "Cendrillon" Een groot en antiek gepatineerd bronzen sculptuur (H: 82 cm, met sokkel)

€ 1.000 - € 1.500



389
Paul LEMOYNE (1784-1873) An antique and French patinated bronze animalier sculpture group (H: 27 - W: 60 cm)

Paul LEMOYNE (1784-1873) Een antieke Franse gepatineerde bronzen dieren sculptuur (H: 27 - B: 60 cm)

€ 400 - € 600



390
An antique French Louis XIV style cartel clock marked by GAUDRON a Paris (H: 71 - W: 36,5 cm)

Een antieke Franse kartelklok in Lodewijk XIV-stijl, gemerkt door GAUDRON a Paris (H: 71 - B: 36,5 cm)

€ 1.500 - € 2.000



391
Hippolyte MOREAU (1832-1926) "Chant de l'allouette" An antique French and patinated bronze sculpture (H: 58 cm)

Hippolyte MOREAU (1832-1926) "Chant de l'allouette" Een antiek Frans en gepatineerd bronzen sculptuur (H: 58 cm)

€ 600 - € 800



392
Mathurin MOREAU (1822-1912) "L'Echo", an antique and French patinated bronze sculpture (H: 71 cm)

Mathurin MOREAU (1822-1912) "L'Echo", een antieke Franse gepatineerde bronzen sculptuur (H: 71 cm)

€ 700 - € 900



393
An antique Louis XVI style portico clock with white marble columns and gilt bronze mountings (H: 39 - W: 23 cm)

Een antieke portiekklok in Lodewijk XVI-stijl met witte marmeren zuilen en vergulde bronzen beslag (H: 39 - B: 23 cm)

€ 300 - € 400



394
Louis-Simon BOIZOT (1743-1809) After. An antique and French patinated bronze sculpture (H: 58,5 cm, without base)

Louis-Simon BOIZOT (1743-1809) Naar. Een antiek en Frans gepatineerd bronzen sculptuur (H: 58,5 cm, zonder sokkel)

€ 800 - € 1.000



395
Aristide Luigi FABBRUCCI (1859-1903)
An antique and patinated bronze sculpture group (H: 75 cm)

Aristide Luigi FABBRUCCI (1859-1903) Een antiek en gepatineerd bronzen sculptuur (H: 75 cm)

€ 1.500 - € 2.000



396
Courvoicier & Compagnie (XIX) An antique Empire style decorated gilt bronze officer's table clock (H: 21 - W: 14 cm)

Courvoicier & Compagnie (19e eeuw) Een antieke, in Empire-stijl versierde vergulde bronzen officierstafelklok (H: 21 - B: 14 cm)

€ 1.000 - € 1.500



399
A French Empiregilt bronze skeleton clock by Chopin à Paris (H: 45 - W: 23 cm)

Een Franse Empire vergulde bronzen skeletklok van Chopin à Paris (H: 45 - B: 23 cm)

€ 1.400 - € 1.800



402
A composed lot of three variously shaped and patinated bronze and spelter figural sculptures (H: 18,5 - 44,5 - 49,5 cm)

Een samengestelde lot van drie verschillend gevormde en gepatineerde bronzen en zamak figuratieve sculpturen (H: 18,5 - 44,5 - 49,5 cm)

€ 200 - € 300



397
Jean-Louis GREGOIRE (1840-1890) A patinated bronze sculpture representing cupid (H: 29 cm)

Jean-Louis GREGOIRE (1840-1890) Een gepatineerd bronzen sculptuur voorstellend Cupido (H: 29 cm)

€ 250 - € 300



400
Mathurin MOREAU (1822-1912) "L'Echo" an antique and French patinated bronze sculpture (H: 44,5 cm)

Mathurin MOREAU (1822-1912) "L'Echo", een antiek en Frans gepatineerd bronzen sculptuur (H: 44,5 cm)

€ 600 - € 800

403
An antique and important gilt bronze French Empire figural mantel clock with a mythological scene (H: 58 - W: 45 cm)
Een antieke en belangrijke vergulde bronzen Franse Empire-figuurlijke pendule met een mythologische scène (H: 58 - B: 45 cm)

€ 2.000 - € 3.000



398
Louis SAUVAGEAU (1822-1874) "'Femme et Amour symbolisant L'eau" a patinated bronze sculpture (H: 40,5 cm)

Louis SAUVAGEAU (1822-1874) "'Femme et Amour symbolisant L'eau", een gepatineerd bronzen sculptuur (H: 40,5 cm)

€ 350 - € 450



401
Adolphe MAUBACH (XIX-XX) An antique and French patinated bronze sculpture (H: 39 cm, without base)

Adolphe MAUBACH (XIX-XX) Een antieke en Franse gepatineerde bronzen sculptuur (H: 39 cm, zonder voetstuk)

€ 400 - € 600





404
Charles Gabriel LEMIRE (1741-1827) An antique and French patinated bronze sculpture
(H: 40 - W: 24,5 cm, without base)

Charles Gabriel LEMIRE (1741-1827) Een antiek en Frans gepatineerd bronzen sculptuur
(H: 40 - B: 24,5 cm, zonder sokkel)

€ 400 - € 600



405
Eugène Antoine AIZELIN (1821-1902) An antique and French patinated bronze sculpture
(H: 34 - W: 35 cm)

Eugène Antoine AIZELIN (1821-1902) Een antieke Franse gepatineerde bronzen sculptuur
(H: 34 - B: 35 cm)

€ 300 - € 350



406
A large and antique French Empire-style portico marble mantel clock with gilt bronze mountings
(H: 60 - W: 33 cm)

Een grote en antieke Franse marmeren portiek-pendule in Empire-stijl met vergulde bronzen beslag
(H: 60 - B: 33 cm)

€ 300 -€ 400



407
Jean-Jacques FEUCHÈRE (1807-1852) After. An antique and French patinated bronze sculpture
(H: 29,5 - W: 23 cm)

Jean-Jacques FEUCHÈRE (1807-1852) Naar. Een antiek en Frans gepatineerd bronzen sculptuur
(H: 29,5 - B: 23 cm)

€ 250 - € 300



408
Mathurin MOREAU (1822-1912) "L'Étudiante", an antique and French patinated bronze sculpture
(H: 59 cm)

Mathurin MOREAU (1822-1912) "L'Étudiante", een antieke Franse gepatineerde bronzen sculptuur
(H: 59 cm)

€ 700 - € 900



409
A large antique French Louis XV-style gilt bronze mantel clock set marked G. Phillipe à Paris
(H: 60 - W: 55 cm, clock)

Een grote antieke Franse Louis XV-stijl verguld bronzen penduleset gemerkt G. Phillipe à Paris
(H: 60 - B: 55 cm, klok)

€ 1.000 - € 1.200



410
Emile PICAULT (1833-1915) Attributed to. A pair of antique gilt and patinated bronze sculptures
(H: 47 cm, with base)

Emile PICAULT (1833-1915) Toegeschreven aan. Een paar antieke vergulde en gepatineerde bronzen sculpturen (H: 47 cm, met voet)

€ 800 - € 1.000



411
A pair of antique French baroque style gilt bronze figural candleholders (H: 33 cm)

Een paar antieke vergulde bronzen figuratieve kandelaars in Franse barokstijl (H: 33 cm)

€ 250 - € 350



412
A large and antique pair of Louis XV rococo style gilt bronze figural decorated andirons
(H: 50 - W: 40 cm)

Een groot en antiek paar met figuren versierde haardijzers in verguld brons in Lodewijk XV-rococostijl (H: 50 - B: 40 cm)

€ 400 - € 600



413
A matching Louis XVI style marble and gilt bronze mantel clock set (H: 27,5 - W: 18 cm, clock)

Een bijpassende set marmeren en vergulde bronzen pendules in Lodewijk XVI-stijl (H: 27,5 - B: 18 cm, pendule)

€ 200 - € 250



414
Arthur WAAGEN (1833-1898) "De jacht op een puma" an antique and imposing orientalist group sculpture (H: 89 - W: 76 cm)

Arthur WAAGEN (1833-1898) "De jacht op een puma", een antiek en imposant oriëntalistisch sculptuur (H: 89 - B: 76 cm)

€ 9.000 - € 12.000



415
Victor Léopold ROUSSEAU (1865-1954) After. An antique and Belgian patinated bronze sculpture (H: 46,5 cm)

Victor Léopold ROUSSEAU (1865-1954) Naar een antiek en Belgisch gepatineerd bronzen sculptuur (H: 46,5 cm)

€ 400 - € 600



416
A rare and antique polychrome patinated carved wood automaton mantel clock (H: 56 - W: 35 cm)

Een zeldzame en antieke polychroom gepatineerde, uit hout gesneden automatische pendule (H: 56 - B: 35 cm)

€ 1.000 - € 1.200



417
Auguste MOREAU (1834-1917) "Le Char de L'Aurore". A large French and antique bronze sculpture (H: 82,5 cm, without base)

Auguste MOREAU (1834-1917) "Le Char de L'Aurore". Een groot Frans antiek bronzen sculptuur (H: 82,5 cm, zonder sokkel)

€ 4.000 - € 4.500



418
Paul DUBOIS (1829-1905) A large and imposing antique Belgian patinated bronze sculpture (H: 97,5 cm)

Paul DUBOIS (1829-1905) Een groot en imposant antiek Belgisch gepatineerd bronzen sculptuur (H: 97,5 cm)

€ 3.500 - € 4.000



419
A French Louis XVI style marble and gilt bronze portico clock protected under a glass dome (H: 40 - W: 25 cm)

Een Franse portiekklok in Lodewijk XVI-stijl van marmer en verguld brons, beschermd onder een glazen koepel (H: 40 - B: 25 cm)

€ 350 - € 450



422
A French Empire gilt bronze figural mantel clock decorated with Apollo (H: 41,5 - W: 29,5 cm)

Een Franse empire-mantelklok van verguld brons met een figuur van Apollo (H: 41,5 - B: 29,5 cm)

€ 500 - € 700



420
Henry Etienne DUMAIGE (1830-1888) A large and antique patinated bronze sculpture (H: 75 cm)

Henry Etienne DUMAIGE (1830-1888) Een groot antiek sculptuur in gepatineerd brons (H: 75 cm)

€ 900 - € 1.200



421
Hippolyte MOREAU (1832-1927) A large and antique patinated bronze figural sculpture (H: 71 cm, with base)

Hippolyte MOREAU (1832-1927) Een groot en antiek gepatineerd bronzen sculptuur (H: 71 cm, met sokkel)

€ 2.000 - € 2.500



423
Auguste MOREAU (1834-1917) "Rose De Mai", a large and antique patinated bronze sculpture (H: 76,5 cm)

Auguste MOREAU (1834-1917) "Rose De Mai", een groot en antiek gepatineerd bronzen sculptuur (H: 76,5 cm)

€ 1.500 - € 2.000



424
Léon BUREAU (1866-1906) An antique and large patinated bronze sculpture (H: 65 cm)

Léon BUREAU (1866-1906) Een antiek en groot gepatineerd bronzen sculptuur (H: 65 cm)

€ 800 - € 1.000



427
A matching pair of two antique patinated bronze sculptures of putti (H: 41 cm, without base)

Een bij elkaar passend paar van twee antieke gepatineerde bronzen sculpturen van putti (H: 41 cm, zonder voet)

€ 400 - € 450



425
RAINGO Frères (Paris,1823) - A French Louis XV style gilt bronze table clock (H: 38 - W: 26 cm)

RAINGO Frères (Parijs, 1823) - Een Franse tafelklok in verguld brons in Lodewijk XV-stijl (H: 38 - B: 26 cm)

€ 300 - € 400



428
An antique French Empire gilt bronze finely decorated figural mantel clock (H: 44,5 - W: 35 cm)

Een antieke Franse Empire vergulde bronzen fijn versierde figuratieve pendule (H: 44,5 - B: 35 cm)

€ 1.400 - € 1.800



430
Hippolyte MOREAU (1832-1926) "The Female Fisher" a large French antique patinated bronze sculpture (H: 53 cm)

Hippolyte MOREAU (1832-1926) "De vissersvrouw", een groot Frans antiek gepatineerd bronzen sculptuur (H: 53 cm)

€ 800 - € 1.000



426
Jean Alexandre Joseph FALGUIÈRE (1831-1900) A large and antique patinated bronze figural sculpture (H: 77 cm)

Jean Alexandre Joseph FALGUIÈRE (1831-1900) Een groot en antiek gepatineerd bronzen sculptuur (H: 77 cm)

€ 1.000 - € 1.200



429
Jules MOIGNIEZ (1835-1894) a charming and antique matching pair of patinated bronze animalier sculptures (H: 14 - 14,5 cm)

Jules MOIGNIEZ (1835-1894) een charmant en antiek bijpassend paar gepatineerde bronzen dierensculpturen (H: 14 - 14,5 cm)

€ 400 - € 450



431
A fine and antique French Empire gilt bronze figural mantel clock (H: 42 - W: 25 cm)

Een fijne, antieke Franse Empire-mantelklok van verguld brons met figuratieve versieringen (H: 42 - B: 25 cm)

€ 900 - € 1.200



432
RICHAR (XIX-XX) A large and antique carved white marble sculpture (H: 68,5 cm)

RICHAR (XIX-XX) Een groot en antiek sculptuur van wit marmer (H: 68,5 cm)

€ 1.200 - € 1.500



433
Jef LAMBEAUX (1852-1908) An antique and large carved white marble bust sculpture (H: 57 - W: 35 cm)

Jef LAMBEAUX (1852-1908) Een antieke en grote gebeeldhouwde buste van wit marmer (H: 57 - B: 35 cm)

€ 1.000 - € 1.500



434
An antique Empire style gilt bronze table clock decorated with rearing goats (H: 45 - W: 25 cm)

Een antieke Empire-stijl vergulde bronzen tafelklok versierd met springende geiten (H: 45 - B: 25 cm)

€ 600 - € 800



435
Friedrich Goldscheider (1845-1897) "Three boys at the photographer" (H: 55,5 - W: 39 cm)

Friedrich Goldscheider (1845-1897) "Drie jongens bij de fotograaf" (H: 55,5 - B: 39 cm)

€ 1.200 - € 1.500



436
Félix CANA (XIX) "Avril" An antique carved white marble sculpture (H: 71 cm)

Félix CANA (XIX) "Avril" Een antiek sculptuur van wit marmer (H: 71 cm)

€ 1.500 - € 2.000



437
An antique gilt bronze French Empire figural mantel clock representing Venus and Cupid (H: 49 - W: 38,5 cm)

Een antieke vergulde bronzen Franse Empire figuurijke pendule die Venus en Cupido voorstelt (H: 49 - B: 38,5 cm)

€ 600 - € 800



440
An antique English skeleton wall clock marked by Bancroft - Scarborough (H: 34 - W: 32 cm)

Een antieke Engelse skeletwandklok gemerkt door Bancroft - Scarborough (H: 34 - B: 32 cm)

€ 1.000 - € 1.200



443
An antique French Louis XVI style gilt bronze skeleton clock (H: 34 - W: 18,5 cm)

Een antieke Franse vergulde bronzen skeletklok in Lodewijk XVI-stijl (H: 34 - B: 18,5 cm)

€ 150 - € 250



438
Prosper LECOURTIER (1855-1924) "Chiens au Relais". An antique and French patinated bronze animalier sculpture (H: 49 cm, without base)

Prosper LECOURTIER (1855-1924) "Chiens au Relais". Een antiek Frans gepatineerd bronzen dierensculptuur (H: 49 cm, zonder sokkel)

€ 1.000 - € 1.200



441
Raphaël Charles PEYRE (1872-1949) "Bataille de fleurs". An antique French bronze sculpture (H: 46 cm)

Raphaël Charles PEYRE (1872-1949) "Bataille de fleurs". Een antiek Frans bronzen sculptuur (H: 46 cm)

€ 500 - € 600



439
Adrien Etienne GAUDEZ (1845-1902) An antique French patinated bronze sculpture (H: 52,5 cm)

Adrien Etienne GAUDEZ (1845-1902) Een antiek Frans gepatineerd bronzen sculptuur (H: 52,5 cm)

€ 250 - € 300



442
Hippolyte MOREAU (1832-1926) "Jeunes Filles Dans Le Vent". An antique French bronze sculpture (H: 56 cm, without base)

Hippolyte MOREAU (1832-1926) "Jeunes Filles Dans Le Vent". Een antieke Franse bronzen sculptuur (H: 56 cm, zonder voet)

€ 500 - € 700



444
Hippolyte MOREAU (1832-1926) An antique and French patinated bronze sculpture (H: 61,5 cm)

Hippolyte MOREAU (1832-1926) Een antiek Frans sculptuur van gepatineerd brons (H: 61,5 cm)

€ 400 - € 600



445
A French Louis XVI style marble and gilt bronze mantel clock (H: 39 - W: 27 cm)

Een Franse pendule in Lodewijk XVI-stijl van marmer en verguld brons (H: 39 - B: 27 cm)

€ 250 - € 300



448
A French Louis XIV style mantel clock with gilt bronze mountings and Boulle-style inlay
(H: 49 - W: 25 cm)

Een Franse pendule in Lodewijk XIV-stijl met vergulde bronzen beslag en inlegwerk in Boulle-stijl (H: 49 - B: 25 cm)

€ 250 - € 300



450
An antique Orientalist multi-patinated galvano bronze bust sculpture representing a posing moor
(H: 29 cm)

Een antieke, multi-gepatineerde, galvano-bronzen bustesculptuur in oriëntalistische stijl, voorstellend een poserende Moor (H: 29 cm)

€ 150 - € 250



446
Victor Léopold ROUSSEAU (1865-1954) An antique and Belgian patinated bronze sculpture
(H: 65 cm)

Victor Léopold ROUSSEAU (1865-1954) Een antiek en Belgisch gepatineerd bronzen sculptuur (H: 65 cm)

€ 900 - € 1.200



451
An antique French gilt bronze figural mantel clock representing of hunter and his do
(H: 47 - W: 34 cm)

Een antieke Franse vergulde bronzen figuratieve pendule die een jager en zijn hond voorstelt (H: 47 - B: 34 cm)

€ 500 - € 700



447
Émile Edmond PEYNOT (1850-1932) "L'Angelus". An antique and French patinated bronze sculpture
(H: 71,5 cm)

Émile Edmond PEYNOT (1850-1932) "L'Angelus". Een antiek en Frans gepatineerd bronzen sculptuur (H: 71,5 cm)

€ 600 - € 800



449
An antique French patinated bronze sculpture of a fisher (H: 58 cm)

Een antieke Franse gepatineerde bronzen sculptuur van een visser (H: 58 cm)

€ 500 - € 700



452
Henri Honoré PLÉ (1853-1922) An antique patinated bronze sculpture (H: 68 cm)

Henri Honoré PLÉ (1853-1922) Een antiek gepatineerd bronzen sculptuur (H: 68 cm)

€ 1.000 - € 1.200



455
Emile Nestor CARLIER (1849-1927) "The Writer" An antique patinated bronze sculpture (H: 35 cm)

Emile Nestor CARLIER (1849-1927) "De schrijver" Een antiek gepatineerd bronzen sculptuur (H: 35 cm)

€ 300 - € 500



458
Léon THAREL (1858-1902) "Le petit violoniste endormi" An antique patinated bronze sculpture (H: 24 - W: 26 cm)

Léon THAREL (1858-1902) "Le petit violoniste endormi" Een antieke gepatineerde bronzen sculptuur (H: 24 - B: 26 cm)

€ 500 - € 700



453
Jean-Louis GREGOIRE (1840-1890) An antique patinated bronze sculpture (H: 60 cm)

Jean-Louis GREGOIRE (1840-1890) Een antiek gepatineerd bronzen sculptuur (H: 60 cm)

€ 600 - € 800



456
Jules MOIGNIEZ (1835-1894) A French and antique patinated bronze animalier sculpture (H: 20,5 - W: 32 cm)

Jules MOIGNIEZ (1835-1894) Een antiek, gepatineerd bronzen dierensculptuur (H: 20,5 - B: 32 cm)

€ 200 - € 300



459
Eugène HANNOTEAU (XIX-XX) An antique gilt bronze and carved alabaster marble bust sculpture (H: 46 cm)

Eugène HANNOTEAU (XIX-XX) Een antieke buste van verguld brons en gesneden albast (H: 46 cm)

€ 900 - € 1.200



454
An antique and French gilt and patinated bronze figural mantel clock with an asian hunter (H: 54 - W: 39 cm)

Een antieke Franse vergulde en gepatineerde bronzen figuurlijke pendule met een Aziatische jager (H: 54 - B: 39 cm)

€ 900 - € 1.200



457
A large and matching Neoclassical style mantel clock set (H: 63 - W: 35 cm, clock)

Een grote, bij elkaar passende set pendules in neoklassieke stijl (H: 63 - B: 35 cm, klok)

€ 350 - € 450



460
An antique and matching Louis XV style richly decorated gilt bronze mantel clock set (H: 46 - W: 28 cm, clock)

Een antieke en bijpassende set van rijkelijk versierde vergulde bronzen pendules in Lodewijk XV-stijl (H: 46 - B: 28 cm, klok)

€ 400 - € 600



461
Ron Liod SAUVAGE (After) An antique patinated bronze figural sculpture (H: 56 cm)

Ron Liod SAUVAGE (naar) Een antieke gepatineerde bronzen figuratieve sculptuur (H: 56 cm)

€ 500 - € 700



462
A composed lot of two French antique patinated bronze figural sculptures (H: 37,5 - 41 cm)

Een samengesteld lot van twee Franse antieke gepatineerde bronzen figuratieve sculpturen (H: 37,5 - 41 cm)

€ 350 - € 400



463
An antique gilt and patinated bronze automaton fountain table clock (H: 33 cm)

Een antieke vergulde en gepatineerde bronzen automatische fontein-tafelklok (H: 33 cm)

€ 300 - € 500



464
Joseph DE MONTBEL (1861-1938) A French and antique patinated bronze animalier sculpture (H: 14,5 cm)

Joseph DE MONTBEL (1861-1938) Een Frans bronzen sculptuur van een dier met antieke patina (H: 14,5 cm)

€ 300 - € 500



465
Alfred Louis HABERT (1824-1893) A French bronze figural group sculpture (H: 36 - W: 28 cm)

Alfred Louis HABERT (1824-1893) Een Franse figuratieve bronzen sculptuur (H: 36 - B: 28 cm)

€ 250 - € 300



466
An antique Charles X style gilt bronze figural table clock with a romantic scene (H: 49,5 - W: 36 cm)

Een antieke vergulde bronzen figuurlijke tafelklok in Charles X-stijl met een romantische scène (H: 49,5 - B: 36 cm)

€ 400 - € 600



467
Emile CARLIER (1849-1927) "VA ! BEBE". A French and antique patinated bronze sculpture (H: 44 cm, with base)

Emile CARLIER (1849-1927) "VA ! BEBE". Een antiek Frans sculptuur van gepatineerd brons (H: 44 cm, met sokkel)

€ 500 - € 700



468
An antique French rococo style decorated gilt bronze wall cartel clock (H: 53 - W: 31 cm)

Een antieke, in Franse rococostijl gedecoreerde, vergulde bronzen wandklok (H: 53 - B: 31 cm)

€ 150 - € 200



469
A. CUPINI (XIX) A carved alabaster sculpture depicting of a sitting wingend putti (H: 53 cm)

A. CUPINI (XIX) Een gebeeldhouwde albasten sculptuur van een zittende gevleugelde putti (H: 53 cm)

€ 400 - € 450



470

Vassily Yacovlevitch GRATCHEV (1831-1905) An antique Russian and patinated bronze sculpture group (H: 43 - W: 44 cm)

Vassily Yacovlevitch GRATCHEV (1831-1905) Een antieke Russische en gepatineerde bronzen sculptuurgroep (H: 43 - B: 44 cm)

€ 4.000 - € 4.500



471

An antique gilt bronze and Sevres style porcelain mounted mantel clock and candelabras (H: 46 - W: 32 cm, clock)

Een antieke verguld bronzen en in Sèvres-stijl porselein gemonteerde pendule en kandelaars (H: 46 - B: 32 cm, pendule)

€ 1.400 - € 1.800



472

Ron Liod SAUVAGE (XIX-XX)"Venus de Milo" a large and antique patinated bronze sculpture (H: 65 cm, without base)

Ron Liod SAUVAGE (XIX-XX) "Venus de Milo", een groot antiek gepatineerd bronssculptuur (H: 65 cm, zonder sokkel)

€ 500 - € 700



473
Arthur Pierre (1866-1938) A large and antique green patinated bronze sculpture
(H: 67,5 cm, without base)

Arthur Pierre (1866-1938) Een groot antiek sculptuur van groen gepatineerd brons
(H: 67,5 cm, zonder voet)

€ 800 - € 1.000



474
An antique and French Louis XV style gilt and patinated bronze figural mantel clock
(H: 36 - W: 47 cm)

Een antieke Franse pendule in Lodewijk XV-stijl van verguld en gepatineerd brons (H: 36 - B: 47 cm)

€ 250 - € 350



475
H. LUPPENS & CIE (XIX - XX) A pair of antique silver plated bronze urn vases (H: 30,5 cm)

H. LUPPENS & CIE (XIX - XX) Een paar antieke verzilverde bronzen urnvazen (H: 30,5 cm)

€ 800 - € 1.000



476
August OTTO (1868-1947) A large and antique multi-patinated terra cotta figural vase (H: 70 cm)

August OTTO (1868-1947) Een grote antieke, veelzijdig gepatineerde terracotta figuurvaas (H: 70 cm)

€ 400 - € 450



477
An antique German Ludwigsburg Saxony Meissen style figurally decorated porcelain mantel clock
(H: 38,5 - W: 20 cm)

Een antieke Duitse Ludwigsburg Saksen Meissen-stijl figuurlijk versierde porseleinen pendule
(H: 38,5 - B: 20 cm)

€ 400 - € 450



478
Joseph D'ASTÉ (1881-1945) "The Song of the Harvesters". An antique and patinated bronze sculpture (H: 40 - W: 50 cm, without base)

Joseph D'ASTÉ (1881-1945) "Het lied van de oogsters". Een antiek en gepatineerd bronzen sculptuur
(H: 40 - B: 50 cm, zonder voet)

€ 600 - € 800



479
A composed lot of two antique gilt bronze openwork mantel clocks
(H: 53 - W: 32 cm) (H: 53 - W: 35 cm)

Een samengesteld lot van twee antieke opengewerkte pendules van verguld brons
(H: 53 - B: 32 cm) (H: 53 - B: 35 cm)

€ 300 - € 500



480
Horace DAILLION (1854-1946) "La Source" An antique patinated bronze sculpture (H: 61,5 cm)

Horace DAILLION (1854-1946) "La Source". Een antiek gepatineerd bronzen sculptuur (H: 61,5 cm)

€ 500 - € 700



481
Pierre DE SOETE (1886-1948) An antique patinated bronze bust sculpture (H: 51,5 cm)

Pierre DE SOETE (1886-1948) Een antiek gepatineerd bronzen sculptuur (H: 51,5 cm)

€ 500 - € 700



482
A composed lot of four similar Napoleon III wooden cartel clocks (H: 47,5 - W: 24,5 cm) (H: 45,5 - W: 24,5 cm) (H: 44,5 - W: 22 cm) (H: 50 - W: 26,5 cm)

Een samengesteld lot van vier gelijkaardige houten kartelklokken in Napoleon III-stijl (H: 47,5 - B: 24,5 cm) (H: 45,5 - B: 24,5 cm) (H: 44,5 - B: 22 cm) (H: 50 - B: 26,5 cm)

€ 300 - € 500



483
Godefroid DEVREESE (1861-1941) A Belgian and art nouveau patinated bronze figural sculpture (H: 57 cm)

Godefroid DEVREESE (1861-1941) Een Belgische art nouveau gepatineerde bronzen figuratieve sculptuur (H: 57 cm)

€ 900 - € 1.200



484
Paul PHILIPPE (1870-1930) An art deco patinated bronze sculpture (H: 44,5 cm)

Paul PHILIPPE (1870-1930) Een art-deco-sculptuur in gepatineerd brons (H: 44,5 cm)

€ 1.000 - € 1.200



485
A large and antique neoclassical bi-color marble mantel clock with two matching casolettes (H: 62,5 - W: 38 cm, clock)

Een grote antieke neoklassieke tweekleurige marmeren pendule met twee bijpassende casolettes (H: 62,5 - B: 38 cm, pendule)

€ 850 - € 950



486
Henri JACOBS (1864-1935) "Buste de Judith" a patinated bronze bust sculpture (H: 62 cm, total)

Henri JACOBS (1864-1935) "Buste de Judith", een gepatineerd bronzen sculptuur (H: 62 cm, totaal)

€ 900 - € 1.200



487
Emmanuel VILLANIS (1858-1914) "Farfalla", an antique patinated bronze bust sculpture (H: 37 cm)

Emmanuel VILLANIS (1858-1914) "Farfalla", een antiek gepatineerd bronzen sculptuur (H: 37 cm)

€ 400 - € 450



488
Emmanuel VILLANIS (1858-1914) "Phryne" an antique Art Nouveau French patinated bronze bust sculpture (H: 63,5 cm)

Emmanuel VILLANIS (1858-1914) "Phryne", een antieke Art Nouveau Franse gepatineerde bronzen sculptuur (H: 63,5 cm)

€ 1.000 - € 1.200



489
Emmanuel VILLANIS (1858-1914) "Fille de Bohême" an antique Art Nouveau French patinated bronze bust (H: 60 cm)

Emmanuel VILLANIS (1858-1914) "Fille de Bohême", een antieke Franse Art Nouveau-borstbeeld van gepatineerd brons (H: 60 cm)

€ 1.000 - € 1.200



490
Emmanuel VILLANIS (1858-1914) An antique carved alabaster bust (H: 53 cm)

Emmanuel VILLANIS (1858-1914) Een antieke gebeeldhouwde albasten buste (H: 53 cm)

€ 900 - € 1.200



491
Emmanuel VILLANIS (1858-1914) An antique Art Nouveau French and patinated bronze sculpture (H: 64 cm)

Emmanuel VILLANIS (1858-1914) Een antiek Frans Art Nouveau-sculptuur van gepatineerd brons (H: 64 cm)

€ 600 - € 800



492
Emmanuel VILLANIS (1858-1914) "Mignon" an antique Art Nouveau French patinated bronze bust sculpture (H: 56,5 cm)

Emmanuel VILLANIS (1858-1914) "Mignon", een antieke Franse Art Nouveau-sculptuur van gepatineerd brons (H: 56,5 cm)

€ 1.000 - € 1.200



493
Emmanuel VILLANIS (1858-1914) "Diane" an antique Art Nouveau French patinated bronze bust sculpture (H: 57,5 cm)

Emmanuel VILLANIS (1858-1914) "Diane", een antieke Franse Art Nouveau-sculptuur van gepatineerd brons (H: 57,5 cm)

€ 1.000 - € 1.200



494
Emmanuel VILLANIS (1858-1914) An antique and French patinated bronze bust sculpture
(H: 66,5 cm)

Emmanuel VILLANIS (1858-1914) Een antieke Franse gepatineerde bronzen sculptuur (H: 66,5 cm)

€ 1.000 - € 1.200



495
A rare and French antique electric wall clock signed "Atelier Vaucanson, Paris" (H: 43,5 - W: 24 cm)

Een zeldzame, antieke Franse elektrische wandklok, gesigneerd "Atelier Vaucanson, Paris" (H: 43,5 - B: 24 cm)

€ 120 - € 150



496
A large and antique figural patinated spelter and marble mounted mantel clock set
(H: 50 - W: 59 cm, clock)

Een grote antieke figuratieve gepatineerde zamak- en marmeren pendule-klokset (H: 50 - B: 59 cm, klok)

€ 300 - € 350



497
Jean JOIRE (1862-1950) Attributed to. A large and antique patinated galvano bronze sculpture
(H: 46 - W: 48 cm, without base)

Jean JOIRE (1862-1950) Toegeschreven aan. Een groot antiek gepatineerd sculptuur van gegalvaniseerd brons (H: 46 - B: 48 cm, zonder voet)

€ 600 - € 800



498
A pair of antique Japanese patinated and decorated vases (H: 36 cm)

Een paar antieke Japanse gepatineerde en gedecoreerde vazen (H: 36 cm)

€ 350 - € 450



499
An antique French Sevres style gilt bronze table clock with mounted decorated porcelain plaques
(H: 38,5 - W: 20 cm)

Een antieke Franse tafelklok in Sèvres-stijl van verguld brons met gemonteerde versierde porseleinen plaquettes (H: 38,5 - B: 20 cm)

€ 250 - € 300



500
An antique and large carved alabaster sculpture group (H: 63 cm)

Een antieke en grote gebeeldhouwde albastersculptuurgroep (H: 63 cm)

€ 250 - € 350



501
A pair of German art nouveau silver-plated figural and reliëf decorated vases by WMF (H: 28,5 cm)

Een paar Duitse art nouveau verzilverde vazen met figuren en reliëfversieringen van WMF (H: 28,5 cm)

€ 300 - € 400



502
Guglielmo PUGI (1850-1915) An imposing alabaster marble sculpture (H: 47,5 - W: 63 cm)

Guglielmo PUGI (1850-1915) Een imposante sculptuur van albast (H: 47,5 - B: 63 cm)

€ 400 - € 500



503
An antique Louis-XV style matching gilt bronze mantel clock set (H: 30 - W: 40 cm, clock)

Een antieke bijpassende set vergulde bronzen pendules in Lodewijk XV-stijl (H: 30 - B: 40 cm, pendule)

€ 250 - € 350



504
An antique imposing gilt plaster wall ornament (H: 46 - 98 cm)

Een antiek, imposant wandornament van verguld gips (H: 46 - 98 cm)

€ 300 - € 350



505
A composed lot of three various antique patinated bronze figurines (H: 13,5 - 16 cm)

Een samengesteld lot van drie diverse antieke gepatineerde bronzen beeldjes (H: 13,5 - 16 cm)

€ 100 - € 150



506
A matching and antique Napoleon III style gilt bronze and porcelain mantel clock set (H: 54,5 - W: 35 cm, clock)

Een bijpassende en antieke set van een verguld bronzen en porseleinen pendule in Napoleon III-stijl (H: 54,5 - B: 35 cm, pendule)

€ 300 - € 350



507
A composed lot of three antique variously shaped carved alabaster marble sculptures (H: 23 - 26 - 36 cm)

Een samengesteld lot van drie antieke, verschillend gevormde gebeeldhouwde albasten marmeren sculpturen (H: 23 - 26 - 36 cm)

€ 200 - € 250



508
Claire Robertine Jeanne COLINET (1885-1972) In the manner. An art deco polished bronze sculpture (H: 37,5 cm, without base)

In de stijl van Claire Robertine Jeanne COLINET (1885-1972) Een art-deco-sculptuur van gepolijst brons (H: 37,5 cm, zonder voetstuk)

€ 300 - € 400



509
An antique and matching Neoclassical style mantel clock set in white marble (H: 45 - W: 22 cm, clock)

Een antieke en bijpassende pendule in neoklassieke stijl van wit marmer (H: 45 - B: 22 cm, pendule)

€ 250 - € 300



510
Guillaume COUSTOU (1677-1746) After. "Les Chevaux de Marly", an antique and French patinated bronze sculpture (H: 39 - W: 37 cm)

Guillaume COUSTOU (1677-1746) Naar het voorbeeld van. "Les Chevaux de Marly", een antiek en Frans gepatineerd bronzen sculptuur (H: 39 - B: 37 cm)

€ 250 - € 300



511
Hippolyte MOREAU (1832-1927) An antique French patinated spelter military sculpture (H: 76 cm, without base)

Hippolyte MOREAU (1832-1927) Een antiek Frans gepatineerd zamak-sculptuur met militair thema (H: 76 cm, zonder voetstuk)

€ 400 - € 500



512
Xavier RAPHANEL (1877-1957) "Pro Patria", An antique French patinated spelter sculpture (H: 72,5 cm, without base)
Xavier RAPHANEL (1877-1957) "Pro Patria", een antiek Frans gepatineerd zamak-sculptuur (H: 72,5 cm, zonder voet)

€ 400 - € 500



513
An antique and matching Louis XVI style mantel clock set (H: 39,5 - W: 23 cm, clock)

Een antieke en bijpassende set pendules in Lodewijk XVI-stijl (H: 39,5 - B: 23 cm, klok)

€ 250 - € 300



514
An art deco bi-color patinated spelter sculpture group (H: 34,5 - W: 44,5 cm)

Een art-deco tweekleurige gepatineerde zamak-sculptuurgroep (H: 34,5 - B: 44,5 cm)

€ 250 - € 300



515
Enrique Molins BALLESTE (1893-1958) An art deco patinated spelter figural sculpture of a dancer (H: 51,5 cm)

Enrique Molins BALLESTE (1893-1958) Een art-deco gepatineerd zamak figuur van een danseres (H: 51,5 cm)

€ 300 - € 350



516
Lorenzo BOZZI (1864-?) A patinated terracotta figure of a nude lady near a water well (H: 50 cm)

Lorenzo BOZZI (1864-?) Een gepatineerd terracotta beeldje van een naakte dame bij een waterput (H: 50 cm)

€ 200 - € 300



517
An antique matching Louis XVI style gilt bronze mantel clock set (H: 44 - W: 31 cm, clock)

Een antieke bijpassende set vergulde bronzen pendules in Lodewijk XVI-stijl (H: 44 - B: 31 cm, pendule)

€ 250 - € 300



518
Pierre LE FAGUAYS (1892–1962) An art deco patinated spelter figural sculpture of a female dancer (H: 50 cm)

Pierre LE FAGUAYS (1892–1962) Een art-deco gepatineerd sculptuur van een danseres in zamak (H: 50 cm)

€ 500 - € 700



519
An antique carved alabaster marble bust sculpture of a lady (H: 33,5 - W: 30 cm)

Een antieke gebeeldhouwde sculptuur van een dame in albast (H: 33,5 - B: 30 cm)

€ 200 - € 300



520
A charming and antique carved alabaster marble sculpture group (H: 34 - W: 28 cm)

Een charmante en antieke gebeeldhouwde albast-marmeren sculptuurengroep (H: 34 - B: 28 cm)

€ 250 - € 300



521
A large and antique Baroque style gilt brass mantel clock with two candelabras
(H: 70,5 - W: 30 cm, clock)

Een grote en antieke vergulde messing pendule in barokstijl met twee kandelaars
(H: 70,5 - B: 30 cm, pendule)

€ 200 - € 300



522
Irénée ROCHARD (1906-1984) An art deco green patinated spelter sculpture
(H: 27 - W: 50 cm)

Irénée ROCHARD (1906-1984) Een art-de-co-sculptuur van zamak met groene patina
(H: 27 - B: 50 cm)

€ 150 - € 200



523
An antique French Charles X style gilt and patinated bronze figural mantel clock (H: 39 - W: 30 cm)

Een antieke Franse pendule in Charles X-stijl van verguld en gepatineerd brons (H: 39 - B: 30 cm)

€ 250 - € 300



524
Gustave VAN VAERENBERGH (1873-1927) An antique carved alabaster marble bust sculpture
(H: 31 - W: 33 cm)

Gustave VAN VAERENBERGH (1873-1927) Een antiek gebeeldhouwd albast-sculptuur
(H: 31 - B: 33 cm)

€ 150 - € 200



525
An antique large polychrome-decorated carved wooden sculpture (H: 91 cm)

Een antieke grote, polychroom versierde, gebeeld-houwde houten sculptuur (H: 91 cm)

€ 700 - € 900



526
Jean-Pierre CORTOT (1787-1843) After. "Le soldat". A large patinated plaster sculpture
(H: 55 - W: 55 cm)

Jean-Pierre CORTOT (1787-1843) Naar "Le soldat". Een groot gepatineerd gipssculptuur
(H: 55 - B: 55 cm)

€ 150 - € 200



527
An antique Louis XV Boulle-style cartel clock with gilt bronze mountings (H: 36 - W: 17 cm)

Een antieke Louis XV-kartelklok in Boulle-stijl met vergulde bronzen beslag (H: 36 - B: 17 cm)

€ 250 - € 300



528
Joé DESCOMPS (1869-1950) A patinated terra-cotta figurine representing a faun (H: 16,8 cm)

Joé DESCOMPS (1869-1950) Een gepatineerd terracotta beeldje voorstellend een faun (H: 16,8 cm)

€ 100 - € 150



529
An antique and multi patinated spelter figure representing an oriëntal mandoline playing man
(H: 59 cm)

Een antiek en meervoudig gepatineerd zamak figuur dat een man voorstelt die op een oosterse mandoline speelt (H: 59 cm)

€ 200 - € 300



530
An art deco bi-color pantinated spelter figural sculpture (H: 44,5 - 37,5 cm)

Een art-deco tweekleurig gepatineerd zamak figuur (H: 44,5 - 37,5 cm)

€ 250 - € 300



531
An antique and French Charles X style gilt and patinated bronze figural mantel clock
(H: 38,5 - W: 28 cm, clock)

Een antieke, vergulde en gepatineerde bronzen figuur-pendule in Franse Charles X-stijl (H: 38,5 - B: 28 cm, pendule)

€ 200 - € 300



532
Alexandre KELETY (1893-1961) - A Hungarian, multi-patinated bronze chryselephantine sculpture
(H: 24 - W: 30 cm)

Alexandre KELETY (1893-1961) - Een Hongaars, veelzijdig gepatineerd bronzen chryselephantijns sculptuur (H: 24 - B: 30 cm)

€ 1.500 - € 2.000



533
Emile Joseph CARLIER (1849-1927) An antique and French patinated bronze figural military sculpture (H: 21 cm)

Emile Joseph CARLIER (1849-1927) Een antieke Franse gepatineerde bronzen figuratieve militaire sculptuur (H: 21 cm)

€ 250 - € 300



534
An antique and Baroque style gilt bronze mantel clock with associated candelabra
(H: 51 - W: 32 cm, clock)

Een antieke en barokke vergulde bronzen pendule met bijbehorende kandelaar (H: 51 - B: 32 cm, pendule)

€ 200 - € 300



535
Nicanor PLAZA (1840-1918) "Nurse Edith Cavell" an Italian large and antique patinated bronze sculpture (H: 73 cm)

Nicanor PLAZA (1840-1918) "Verpleegster Edith Cavell", een groot antiek Italiaans sculptuur van gepatineerd brons (H: 73 cm)

€ 1.000 - € 1.200



536
RULAS (XX) A large and art deco green patinated bronze elephant sculpture (H: 36 - W: 62 cm, without base)

RULAS (XX) Een groot art-deco-sculptuur van een olifant in groen gepatineerd brons
(H: 36 - B: 62 cm, zonder voetstuk)

€ 1.000 - € 1.500



537
An antique and imposing figural art deco alabaster marble sculpture lamp (H: 38 - W: 65 cm)

Een imposante antieke art-deco-lamp met een sculptuur uit albast
(H: 38 - B: 65cm)

€ 1.000 - € 1.200



538
An antique brass carriage clock with white enamel dial (H: 14 - W: 9,5 cm)

Een antieke koetsklok van messing met een wit geëmailleerde wijzerplaat (H: 14 - B: 9,5 cm)

€ 200 - € 250



539
Salvatore MELANI (1902-1934) An art deco large and green patinated figural sculpture (H: 45 - W: 95 cm)

Salvatore MELANI (1902-1934) Een grote art-deco-sculptuur met groene patina
(H: 45 - B: 95 cm)

€ 500 - € 700



540
Pierre DE SOETE (1886-1948) An Automobile Minerva bronze mascot (H: 16,5 cm)

Pierre DE SOETE (1886-1948) Een bronzen Minerva-mascotte voor auto's (H: 16,5 cm)

€ 100 - € 150



541
Ugo CIPRIANI (1887-1960) A French Menneville art deco patinated spelter sculpture (H: 17 - W: 46 cm)

Ugo CIPRIANI (1887-1960) Een Franse Menneville art-deco-sculptuur van gepatineerd zamak
(H: 17 - B: 46 cm)

€ 120 - € 150



542
An antique gilt brass cathedral shaped mantel clock set (H: 48 - W: 23 cm)

Een antieke vergulde messing kathedraalvormige pendule (H: 48 - B: 23 cm)

€ 400 - € 600



543
Armand-Francois ROBLOT (XX) A large and imposing French antique patinated bronze sculpture (H: 64 - W: 61 cm, without base)

Armand-Francois ROBLOT (XX) Een groot en imposant Frans antiek gepatineerd bronzen sculptuur (H: 64 - B: 61 cm, zonder sokkel)

€ 2.500 - € 3.000



544
Jean Jacques PRADIER (1790-1852) After. "Allegory of the Night" A large carved alabaster sculpture (H: 70 cm)

Jean Jacques PRADIER (1790-1852) Naar "Allegorie van de Nacht" Een groot gebeeldhouwd albast sculptuur (H: 70 cm)

€ 300 - € 400



545
An antique German Black forest walnut wooden clock with bird automaton (H: 48 - W: 33 cm)

Een antieke Duitse klok van walnotenhout uit het Zwarte Woud met vogelautomaton (H: 48 - B: 33 cm)

€ 400 - € 450



546
Constantin MEUNIER (1831-1905) "The Longshoreman" An antique patinated bronze sculpture (H: 45 cm)

Constantin MEUNIER (1831-1905) "De havenarbeider" Een antiek gepatineerd bronzen sculptuur (H: 45 cm)

€ 250 - € 350



547
A charming large patinated terra cotta figural group (H: 42 - W: 47 cm)

Een charmante grote gepatineerde terracotta figurengroep (H: 42 - B: 47 cm)

€ 200 - € 300



548
Auguste CARLI (1868-1930) A patinated terra cotta group representing a lady and a child (H: 45 - W: 46,5 cm)

Auguste CARLI (1868-1930) Een gepatineerde terracotta groep voorstellend een dame en een kind (H: 45 - B: 46,5 cm)

€ 250 - € 300



549
An art deco mantel clock set decorated with stylized pheasants on a bi-color marble base (H: 33 - W: 39 cm, clock)

Een art-deco-pendule versierd met gestileerde fazanten op een tweekleurige marmeren voet (H: 33 - B: 39 cm, pendule)

€ 200 - € 300



550
Jan SCHOOLMEESTER (1890-?) An antique Belgian terra cotta figural sculpture (H: 18 cm)

Jan SCHOOLMEESTER (1890-?) Een antieke Belgische terracotta figuursculptuur (H: 18 cm)

€ 100 - € 150



551
A composed lot of two various car radiator mascots (H: 8 - W: 6 cm) (H: 9,5 - W: 25,5 cm)

Een samengestelde lot van twee verschillende radiatormascottes (H: 8 - B: 6 cm) (H: 9,5 - B: 25,5 cm)

€ 120 - € 150



552
An art deco patinated spelter and resin figural sculpture group (H: 50 - W: 74 cm)

Een art-deco gepatineerd zamak- en harssculptuur (H: 50 - B: 74 cm)

€ 350 - € 450



553
An antique French Louis XVI Sèvres style decorated porcelain and gilt brass mantel clock set (H: 51 - W: 28 cm, clock)

Een antieke Franse Louis XVI Sèvres-stijl versierde porseleinen en verguld messing pendule (H: 51 - B: 28 cm, pendule)

€ 400 - € 450



554
Octaaf ROTSAERT (1885-1964) A large and antique figural carved marble bas-reliëf sculpture (H: 56 - W: 40 - D: 26 cm)

Octaaf ROTSAERT (1885-1964) Een groot en antiek figuratief bas-reliëf uit gesneden marmer (H: 56 - B: 40 - D: 26 cm)

€ 600 - € 800



555
Félix CHARPENTIER (1858-1924) "Matinado" A large and antique French Sevres unglazed figure (H: 75 cm)

Félix CHARPENTIER (1858-1924) "Matinado" Een groot antiek Frans Sèvres-beeldje zonder glazuur (H: 75 cm)

€ 700 - € 900



556
A French and antique decorated carved white marble mantel clock (H: 52 - W: 36 cm)

Een witmarmeren schouwklok met Franse en antieke versieringen (H: 52 - B: 36 cm)

€ 300 - € 400



557
Armando CALENDI (1882-1943) "The Children of Bacchus" A large and imposing figural terracotta group (H: 53 - W: 62 cm)

Armando CALENDI (1882-1943) "The Children of Bacchus" Een grote en imposante figuratieve terracottagroep (H: 53 - B: 62 cm)

€ 300 - € 500



558
Jean-Michel FOLON (1934-2005) "La main à l'oiseau" A patinated bronze art sculpture (H: 11,5 cm)

Jean-Michel FOLON (1934-2005) "La main à l'oiseau" Een gepatineerd bronzen sculptuur (H: 11,5 cm)

€ 1.000 - € 1.500



559
Jozef Cantré (1890-1957) "Seated nude" (1933) A Belgian patinated plaster figure (H: 32 cm)

Jozef Cantré (1890-1957) "Zittend naakt" (1933) Een Belgisch gepatineerd gipsbeeld (H: 32 cm)

€ 800 - € 1.000



560
Irénée DURIEZ (1950) A Belgian modernist patinated bronze figural sculpture (H: 140 cm, total) (H: 39 cm, sculpture)

Irénée DURIEZ (1950) Een Belgische modernistische gepatineerde bronzen figuratieve sculptuur (H: 140 cm, totaal) (H: 39 cm, sculptuur)

€ 4.000 - € 4.500



561
Jef CLAERHOUT (1937-2022) "Man met vogel". A Belgian patinated bronze sculpture (H: 22 - W: 19 cm)

Jef CLAERHOUT (1937-2022) "Man met vogel". Een Belgisch gepatineerd bronzen sculptuur (H: 22 - B: 19 cm)

€ 250 - € 300



562
Jef CLAERHOUT (1937-2022) "Verplegen houdt Nooit op". A Belgian figural patinated bronze sculpture (H: 23 cm)

Jef CLAERHOUT (1937-2022) "Verplegen houdt Nooit op". Een Belgisch gepatineerd bronzen sculptuur (H: 23 cm)

€ 250 - € 300



563
Louise HAERENS-ROBELIUS (1884-1961) A Belgian patinated bronze sculpture (H: 11,5 - W: 16,5 cm)

Louise HAERENS-ROBELIUS (1884-1961) Een Belgische gepatineerde bronzen sculptuur (H: 11,5 - B: 16,5 cm)

€ 1.400 - € 1.800

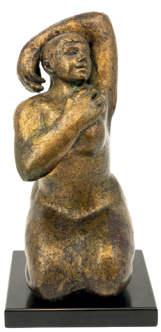

564
Frans WALRAVENS (1928-2018) A Belgian patinated terra cotta figure (H: 27 cm, without base)

Frans WALRAVENS (1928-2018) Een Belgisch gepatineerd terracotta beeldje (H: 27 cm, zonder sokkel)

€ 300 - € 350



565
Joris MINNE (1897-1988) A Belgian carved wood sculpture bust (H: 31 cm)

Joris MINNE (1897-1988) Een Belgisch houten sculptuur (H: 31 cm)

€ 300 - € 400



566
Maurice DE KORTE (1889-1971) A Belgian patinated terracotta figural sculpture of a sitting nude lady (H: 30 - W: 33 cm)

Maurice DE KORTE (1889-1971) Een Belgisch gepatineerd terracotta sculptuur van een zittende naakte dame (H: 30 - B: 33 cm)

€ 200 - € 250



567
Maurice DE KORTE (1889-1971) A Belgian patinated terracotta figure of a sitting nude lady (H: 30 cm)

Maurice DE KORTE (1889-1971) Een Belgisch gepatineerd terracotta beeldje van een zittende naakte dame (H: 30 cm)

€ 200 - € 250



568
Louise HAERENS-ROBELIUS (1884-1961) A Belgian carved alabaster marble sculpture (H: 10 - W: 20 cm)

Louise HAERENS-ROBELIUS (1884-1961) Een Belgisch sculptuur van gesneden albast (H: 10 - B: 20 cm)

€ 600 - € 800



569
Louise HAERENS-ROBELIUS (1884-1961) A Belgian carved white marble sculpture (H: 24 - W: 26 cm)

Louise HAERENS-ROBELIUS (1884-1961) Een Belgisch sculptuur van wit marmer (H: 24 - B: 26 cm)

€ 3.000 - € 3.500



570
Frans WALRAVENS (1928-2018) A Belgian patinated polyester figure depicting of a standing nude (H: 77 cm, total)

Frans WALRAVENS (1928-2018) Een Belgisch gepatineerd polyester beeld van een staand naakt (H: 77 cm, totaal)

€ 400 - € 500



571
Roland MONTEYNE (1932-1993) A modernistic patinated bronze figural art sculpture (H: 24 - W: 22 cm, without base)

Roland MONTEYNE (1932-1993) Een modernistisch gepatineerd bronzen figuratief sculptuur (H: 24 - B: 22 cm, zonder sokkel)

€ 400 - € 450



572
Roland MONTEYNE (1932-1993) A modernistic patinated bronze figural art sculpture - 1975 (H: 19 - W: 17 cm, without base)

Roland MONTEYNE (1932-1993) Een modernistisch gepatineerd bronzen figuratief sculptuur - 1975 (H: 19 - B: 17 cm, zonder sokkel)

€ 400 - € 450



573
Paul VAN HOEYDONCK (1925-2025) "Venus Birth Temple", A Belgian wall art Bas-reliëf plaque (H: 78 - W: 80 cm)

Paul VAN HOEYDONCK (1925-2025) "Venus Birth Temple", Een Belgische wandkunstplaat in bas-reliëf (H: 78 - B: 80 cm)

€ 600 - € 800



574
An antique round shaped antique bas reliëf decorated brass wall clock (W: 34 cm)

Een antieke, ronde wandklok van messing met bas-reliëfversieringen (B: 34 cm)

€ 250 - € 300



575
Vic GENTILS (1919-1997) A figural decorated silver plated bronze triptych plaque (H: 13 - W: 23 cm, open)

Vic GENTILS (1919-1997) Een met figuren versierde verzilverde bronzen drieluikplaat (H: 13 - B: 23 cm, open)

€ 120 - € 150



576
A composed lot of three various antique cathedral shaped mantel clocks (H: 37 - 53 - 59 cm)

Een samengesteld lot van drie diverse antieke kathedraalvormige pendules (H: 37 - 53 - 59 cm)

€ 250 - € 350



577
A composed lot of three antique and various shaped desk clocks (H: 25 - 35 - 37 cm)

Een samengestelde lot van drie antieke en verschillend gevormde tafelklokken (H: 25 - 35 - 37 cm)

€ 300 - € 500



578
Adrien Étienne GAUDEZ (1845-1902) An antique patinated bronze sculpture (H: 45 cm, without base)

Adrien Étienne GAUDEZ (1845-1902) Een antieke gepatineerde bronzen sculptuur (H: 45 cm, zonder sokkel)

€ 400 - € 450



579
Corneille THEUNISSEN (1863-1918) "Pour La Patrie" an antique patinated bronze military sculpture (H: 48 cm)

Corneille THEUNISSEN (1863-1918) "Pour La Patrie", een antieke gepatineerde bronzen militaire sculptuur (H: 48 cm)

€ 300 - € 400



580
A composed lot of three antique variously shaped patinated spelter and brass mantel clocks (H: 41 - W: 27 cm) (H: 42 - W: 50 cm) (H: 52 - W: 36 cm)

Een samengesteld lot van drie antieke, verschillend gevormde gepatineerde zamak- en messing pendules (H: 41 - B: 27 cm) (H: 42 - B: 50 cm) (H: 52 - B: 36 cm)

€ 300 - € 400



581
Pieter FLORIZOONE (1937-2015) A patinated bronze sculpture representing a shrimp fisherman (H: 36 - W: 29 cm)

Pieter FLORIZOONE (1937-2015) Een gepatineerd bronzen sculptuur voorstellend een garnalenvisser (H: 36 - B: 29 cm)

€ 300 - € 350



582
A 20th century polished bronze blackjack trophy
(H: 37 cm)

Een 20e-eeuwse gepolijste bronzen blackjack-trofee
(H: 37 cm)

€ 200 - € 250



583
A composed lot of three antique various shaped French marble mantel clocks and associated elements (H: 35,5 - W: 28 cm) (H: 38 - W: 28 cm) (H: 44,5 - W: 42 cm)

Een samengestelde lot van drie antieke Franse marmeren pendules in verschillende vormen en bijbehorende elementen (H: 35,5 - B: 28 cm) (H: 38 - B: 28 cm) (H: 44,5 - B: 42 cm)

€ 300 - € 500



584
A Belgian electro-mechanical "Bulle" clock by Grottendieck - Brussels (H: 41 cm, total)

Een Belgische elektromechanische "Bulle"-klok van Grottendieck - Brussel (H: 41 cm, totaal)

€ 300 - € 400



585
Claude Michel CLODION (1738-1814) After. "Faun with Flute" A patinated terracotta sculpture
(H: 41,5 cm)

Claude Michel CLODION (1738-1814) Naar. "Faun met fluit" Een gepatineerd terracotta sculptuur
(H: 41,5 cm)

€ 200 - € 300



586
An art deco figural patinated spelter and two-colored marble mantel clock
(H: 43 - W: 50 cm)

Een art-deco figuurlijke gepatineerde zamak en tweekleurige marmeren pendule
(H: 43 - B: 50 cm)

€ 200 - € 250



587
A large and 20th century matching Louis XV style onyx marble and gilt brass figural mantel clock set
(H: 43 - W: 63 cm, clock)

Een grote, bij elkaar horende 20e-eeuwse figuratieve pendule in Lodewijk XV-stijl van onyxmarmer en verguld messing (H: 43 - B: 63 cm, pendule)

€ 300 - € 500



588
Charles Marion RUSSEL (1864-1926) After. An imposing and large 20th century bronze sculpture group
(H: 52 - W: 162 - D: 35 cm)

Charles Marion RUSSEL (1864-1926) Naar. Een imposant en groot 20e-eeuws bronzen sculptuur
(H: 52 - B: 162 - D: 35 cm)

€ 1.500 - € 2.000



589

A 20th century modernistic reliëf patinated steel art sculpture (H: 65 cm)

Een 20e-eeuwse modernistische sculptuur van gepatineerd staal met reliëf (H: 65 cm)

€ 250 - € 300



590

A 20th century Louis XV style cartel clock with gilt brass mounts and Boulle-style inlay.
(H: 55,5 - W: 31 cm)

*Een 20e-eeuwse kartelklok in Lodewijk XV-stijl met vergulde messing beslag en inlegwerk in Boulle-stijl.
(H: 55,5 - B: 31 cm)*

€ 300 - € 400



620

BLACK FOREST SCULPTURES

ZWARTE WOUD SCULPTUREN



591

An exceptional pair of large and antique finely carved wooden black forest bas-relief sculptures (H: 100 - W: 55 cm)

Een uitzonderlijk paar grote en antieke, fijn gesneden houten bas-reliëf-sculpturen uit het Zwarte Woud (H: 100 - B: 55 cm)

€ 2.200 - € 2.500



592

A pair of antique carved wooden black forest wall bas-relief sculptures (H: 103 - W: 55 cm)

Een paar antieke, uit hout gesneden bas-reliëf-sculpturen uit het Zwarte Woud voor aan de muur (H: 103 - B: 55 cm)

€ 1.200 - € 1.500



593

A matching pair of large and imposing antique carved wooden black forest wall bas-relief sculptures (H: 90 - W: 47 cm)

Een bij elkaar passend paar grote en imposante antieke, uit hout gesneden bas-reliëfsculpturen uit het Zwarte Woud voor aan de muur (H: 90 - B: 47 cm)

€ 900 - € 1.200



594

A matching pair of large antique carved wooden black forest wall bas-relief sculptures (H: 84 - W: 47 cm)

Een bij elkaar passend paar grote antieke, uit hout gesneden bas-reliëf-sculpturen uit het Zwarte Woud voor aan de muur (H: 84 - B: 47 cm)

€ 800 - € 1.000



595

A matching pair of large antique carved wooden black forest wall bas-relief clock and barometer (H: 77 - W: 53 cm)

Een bij elkaar passend paar grote antieke, uit hout gesneden bas-reliëf wandklok en barometer uit het Zwarte Woud (H: 77 - B: 53 cm)

€ 400 - € 600



596

A large antique carved wooden black forest wall bas-relief sculpture clock (H: 100 - W: 65 cm)

Een grote antieke, uit hout gesneden wandreliëfsculptuur-klok uit het Zwarte Woud (H: 100 - B: 65 cm)

€ 1.200 - € 1.500



597
A large and antique carved wooden black forest cartel clock (H: 71 - W: 62 cm)

Een grote antieke, uit hout gesneden klok uit het Zwarte Woud (H: 71 - B: 62 cm)

€ 600 - € 800



598
A large and richly carved wooden black forest barometer decorated with two birds and grapes (H: 105 - W: 55 cm)

Een grote en rijkelijk bewerkte houten Schwarzwald-barometer versierd met twee vogels en druiven (H: 105 - B: 55 cm)

€ 600 - € 800



599
A richly carved wooden black forest mantel clock decorated with a figural scene of foxes in nature (H: 47 - W: 29 cm)

Een rijkelijk bewerkte houten Black Forest-pendule, versierd met een figuratieve scène van vossen in de natuur (H: 47 - B: 29 cm)

€ 350 - € 400



600
A matching pair of antique carved wooden black forest wall bas-relief sculptures (H: 69 - W: 45 cm)

Een bij elkaar passend paar antieke houtsnijwerk bas-reliëf sculpturen uit het Zwarte Woud (H: 69 - B: 45 cm)

€ 700 - € 900



601
A pair of large antique carved wooden black forest wall bas-relief sculptures (H: 71 - W: 43 cm)

Een paar grote antieke houtsnijwerk sculpturen uit het Zwarte Woud (H: 71 - B: 43 cm)

€ 600 - € 800



602
A matching pair of antique carved wooden black forest wall bas-relief sculptures (H: 58 - W: 32 cm)

Een bij elkaar passend paar antieke houtsnijwerk bas-reliëf sculpturen uit het Zwarte Woud (H: 58 - B: 32 cm)

€ 600 - € 800



603
A large antique carved wooden black forest wall bas-relief sculpture (H: 72 - W: 39 cm)

Een groot antiek houtsnijwerk bas-reliëf uit het Zwarte Woud (H: 72 - B: 39 cm)

€ 350 - € 450



604
An antique carved wooden black forest wall bas-relief sculpture of a pheasant hunting trophy (H: 72 - W: 44 cm)

Een antiek, uit hout gesneden bas-reliëf sculptuur uit het Zwarte Woud van een jachttrofee van een fazant (H: 72 - B: 44 cm)

€ 400 - € 500



605
An antique carved wooden black forest oval shaped wall bas-relief sculpture (H: 45 - W: 62 cm)

Een antiek, uit hout gesneden, ovaalvormig wandsculptuur uit het Zwarte Woud (H: 45 - B: 62 cm)

€ 600 - € 800



606
A matching pair of small antique carved wooden black forest wall bas-relief sculptures
(H: 20 - W: 19 cm)

Een bij elkaar passend paar kleine antieke, uit hout gesneden bas-reliëfsculpturen uit het Zwarte Woud voor aan de muur (H: 20 - B: 19 cm)

€ 200 - € 250



607
A matching pair of small and antique carved wooden black forest wall bas-relief sculptures
(H: 20 - W: 14 cm)

Een bij elkaar passend paar kleine antieke houten bas-reliëf-sculpturen uit het Zwarte Woud (H: 20 - B: 14 cm)

€ 200 - € 250



608
A Black forest carved wooden wall corner cabinet
(H: 90 - W: 47 cm)

Een uit het Zwarte Woud afkomstige, houten wand-hoekkast met houtsnijwerk (H: 90 - B: 47 cm)

€ 400 - € 600



609
A richly carved wooden black forest liqueur cabinet
(H: 39 - W: 44 - D: 31 cm)

Een rijkelijk bewerkt houten likeurkastje uit het Zwarte Woud (H: 39 - B: 44 - D: 31 cm)

€ 450 - € 550



610
An antique richly decorated carved wooden planter on a tripod base (H: 100 - W: 66 - D: 33 cm)

Een antieke, rijkelijk versierde, houten plantenbak op een driepoot (H: 100 - B: 66 - D: 33 cm)

€ 300 - € 350



611
A large and antique Black-forest richly decorated carved wooden planter (H: 46 - W: 70 - D: 35 cm)

Een grote antieke, rijkelijk versierde houten plantenbak uit het Zwarte Woud (H: 46 - B: 70 - D: 35 cm)

€ 600 - € 800



612
A matching pair of large antique carved wooden black forest wall consoles
(H: 34 - W: 41 cm)

Een bijpassend paar grote antieke, bewerkte houten wandconsoles uit het Zwarte Woud (H: 34 - B: 41 cm)

€ 800 - € 1.000



613
A matching pair of antique carved wooden black forest wall consoles decorated with deer
(H: 35 - W: 43 cm)

Een bij elkaar passend paar antieke, bewerkte houten wandconsoles uit het Zwarte Woud, versierd met herten (H: 35 - B: 43 cm)

€ 600 - € 800



614
A large antique carved wooden black forest wall console decorated with a mountain birds
(H: 44 - W: 41 cm)

Een grote antieke, bewerkte houten wandconsole uit het Zwarte Woud, versierd met bergvogels
(H: 44 - B: 41 cm)

€ 400 - € 500



615
A matching pair of antique carved wooden black forest corner consoles (H: 25,5 - W: 24 cm)

Een bij elkaar horende set antieke, bewerkte houten hoekconsoles uit het Zwarte Woud
(H: 25,5 - B: 24 cm)

€ 350 - € 450



616
An antique carved wooden black forest wall console decorated with a dog (H: 31 - W: 30 cm)

Een antieke, bewerkte houten wandconsole uit het Zwarte Woud, versierd met een hond
(H: 31 - B: 30 cm)

€ 120 - € 150



617
An antique carved wooden black forest wall console decorated with a mountain goat
(H: 28 - W: 30 cm)

Een antieke, bewerkte houten wandconsole uit het Zwarte Woud, versierd met een berggeit
(H: 28 - B: 30 cm)

€ 200 - € 250



618
A matching pair of antique carved wooden black forest wall consoles decorated with birds
(H: 31 - W: 29 cm)

Een bij elkaar horend paar antieke, bewerkte houten wandconsoles uit het Zwarte Woud, versierd met vogels (H: 31 - B: 29 cm)

€ 450 - € 550



619
A composed lot of two antique carved wooden black forest wall consoles
(H: 23 - W: 22 cm) (H: 30 - W: 30 cm)

Een samengesteld lot van twee antieke, bewerkte houten wandconsoles uit het Zwarte Woud
(H: 23 - B: 22 cm) (H: 30 - B: 30 cm)

€ 200 - € 250



620
An antique and finely carved wooden black forest inkstand and letter opener
(H: 46 - W: 27 cm)

Een antieke en fijn bewerkte houten inktpot en briefopener uit het Zwarte Woud
(H: 46 - B: 27 cm)

€ 1.200 - € 1.500



621
An antique carved wooden black forest inkstand decorated with birds (H: 41 - W: 22 cm)

Een antieke, bewerkte houten inktpot uit het Zwarte Woud, versierd met vogels (H: 41 - B: 22 cm)

€ 500 - € 700



622

An antique carved wooden black forest inkstand decorated with wild ducks (H: 16,5 - W: 43 cm)

Een antieke, bewerkte houten inktpot uit het Zwarte Woud, versierd met wilde eenden (H: 16,5 - B: 43 cm)

€ 300 - € 350



623

A antique finely carved wooden black forest box decorated with mountain goats (H: 28,5 - W: 30 cm)

Een antieke, fijn bewerkte houten doos uit het Zwarte Woud, versierd met berggeiten (H: 28,5 - B: 30 cm)

€ 350 - € 450



624

An antique finely carved wooden black forest stamp (H: 12 cm)

Een antieke, fijn gesneden houten stempel uit het Zwarte Woud (H: 12 cm)

€ 100 - € 150



637

RELIGIOUS ART
RELIGIEUZE KUNST



625
Félix JACQUES (1897-1966) An art deco silver plated bronze figure of Christ on a wooden cross
(H: 26 - W: 15,5 cm)

Félix JACQUES (1897-1966) Een art-deco verzilverd bronzen beeldje van Christus aan een houten kruis (H: 26 - B: 15,5 cm)

€ 100 - € 150



626
A large and antique finely carved ivory figural sculpture of Christ (H: 34 cm, the corpus)

Een groot en antiek, fijn gesneden ivoren sculptuur van Christus (H: 34 cm, het corpus)

€ 400 - € 450



627
An antique finely carved ivory figural sculpture of Christ on Boulle style cross
(H: 24 cm - W: 17,6 cm, the corpus)

Een antiek, fijn gesneden ivoren sculptuur van Christus aan een kruis in Boulle-stijl (H: 24 cm - B: 17,6 cm, het corpus)

€ 250 - € 300



628
An antique finely carved ivory figural sculpture of Christ in an oval mounted glass frame
(H: 25 cm - 18 cm, the corpus)

*Een antiek, fijn gesneden ivoren sculptuur van Christus in een ovale glazen lijst
(H: 25 cm - 18 cm, het corpus)*

€ 300 - € 400



629
An antique neo-gothic gilt carved wood wall home altar with mounted carved ivory sculpture
(H: 20,9 cm - W: 13,8 cm, the corpus)

Een antiek neogotisch verguld, gesneden houten wandaltaar met daarop een gemonteerd ivoren sculptuur (H: 20,9 cm - B: 13,8 cm, het corpus)

€ 400 - € 600



630
An antique religious figural silver christ, mounted on a blackened wooden cross (H: 104 - W: 29 cm)

*Een antieke religieuze figuratieve zilveren Christus, gemonteerd op een gezwart houten kruis
(H: 104 - B: 29 cm)*

€ 600 - € 800



631
An antique polychrome religious carved wooden sculpture representing Saint Antonius (H: 42 cm)

Een antiek, polychroom, religieus, houtsnijwerksculptuur van Sint-Antonius (H: 42 cm)

€ 200 - € 300



632
A large and antique carved and patinated wooden religious sculpture of a standing archangel
(H: 120 cm)

*Een groot en antiek, gesneden en gepatineerd houten religieus sculptuur van een staande aartsengel
(H: 120 cm)*

€ 500 - € 700



633
A composed lot of four religious decorated wall ornaments (H: 36 - W: 24 cm, largest)

Een samengesteld lot van vier religieus versierde wandornamenten (H: 36 - B: 24 cm, grootste)

€ 200 - € 300



634
An antique silver Byzantine style finely religious decorated procession cross (H: 36 - W: 26 cm)

Een antiek zilveren processiekruis in Byzantijnse stijl met fijne religieuze versieringen (H: 36 - B: 26 cm)

€ 400 - € 450



635
An antique finely decorated mother of pearl inlaid wooden Jerusalem cross (H: 51 - W: 15 cm)

Een antiek, fijn versierd, met parelmoer ingelegd houten Jeruzalemkruis (H: 51 - B: 15 cm)

€ 300 - € 350



636
An antique French gilt silver religious decorated chalice with a pateen and spoon (H: 22 cm)

Een antieke Franse vergulde zilveren, religieus versierde kelk met pateen en lepel (H: 22 cm)

€ 1.000 - € 1.200



637
An antique finely champlevé enamel religious decorated silver cross pendant (H: 10 - W: 7,5 cm)

Een antieke, fijn met champlevé-email versierde zilveren kruishanger met religieuze versieringen (H: 10 - B: 7,5 cm)

€ 300 - € 500



638
A composed lot of an antique Russian champlevé brass cross, a triptych and a plaque (H: 10 - 18 - 28 cm)

Een samengesteld lot bestaande uit een antiek Russisch champlevé-messing kruis, een drieluik en een plaquette (H: 10 - 18 - 28 cm)

€ 150 - € 200



639
An antique religious decorated silver wall holy water font (H: 22 - W: 19 cm, without bucket)

Een antieke, religieus versierde zilveren wandwijwaterbak (H: 22 - B: 19 cm, zonder emmer)

€ 250 - € 300



640
An antique Neo-gothic style decorated wall display cabinet including a collection of ex-voto's
(H: 155 - W: 70 cm)

Een antieke wandvitrine in neogotische stijl met een collectie ex-voto's (H: 155 - B: 70 cm)

€ 1.000 - € 1.200



643
A large and antique neo-gothic richly and finely decorated forge iron church floor candelabra
(H: 144 - W: 58 cm)

Een grote en antieke neogotische, rijk en fijn versierde smeedijzeren kerkkandelaar (H: 144 - B: 58 cm)

€ 700 - € 900



641
A composed lot of five various religious silver and silver plated ointment jars, together with eight crosses (H: 14,5 cm, largest)

Een samengesteld lot van vijf diverse religieuze zilveren en verzilverde zalfpotjes, samen met acht kruisjes (H: 14,5 cm, grootste)

€ 120 - € 150



642
A composed lot of four religious decorated silver and silver plated dishes and objects
(W: 23 cm, largest)

Een samengesteld lot van vier religieus versierde zilveren en verzilverde schalen en voorwerpen (B: 23 cm, grootste)

€ 350 - € 400



644
A large pair of Gothic-revival gilt brass religious decorated church altar candlesticks (H: 60 cm)

Een groot paar neogotische, vergulde, religieus versierde kerkelijke altaarkandelaars (H: 60 cm)

€ 200 - € 250



645
A large pair of Gothic-revival gilt brass religious decorated altar candlesticks (H: 94 cm)

Een groot paar neogotische, vergulde messing altaarkandelaars met religieuze versieringen (H: 94 cm)

€ 200 - € 250



646
An antique pair large gilt brass richly decorated church altar candelabras (H: 81 cm)

Een antiek paar grote, rijkelijk versierde kerkelijke altaarkandelaren van verguld messing (H: 81 cm)

€ 400 - € 450



647
An antique neo-gothic religious decorated brass censer stand with two incense burners and bucket (H: 133 cm)

Een antieke neogotische, religieus versierde koperen wierookstandaard met twee wierookbranders en een emmer (H: 133 cm)

€ 300 - € 350



648
An antique silver mounted Holy-Bible religious decorated book, standing in neo-gothic brass lectern (H: 41 - W: 27 cm, Bible)

Een antiek, met zilver ingelegd, religieus versierd bijbelboek, staand in een neogotische koperen lessenaar (H: 41 - B: 27 cm, bijbel)

€ 200 - € 300



649
An antique adjustable brass bible stand with religious decorated enamel medallions and red cabochons (H: 14,5 - W: 40 - D: 33 cm)

Een antieke verstelbare bijbelstandaard van messing met religieus versierde emaille medaillons en rode cabochons (H: 14,5 - B: 40 - D: 33 cm)

€ 250 - € 300



650
An antique neo-gothic style carved oak decorated wall home altar with bisquit figure (H: 65 - W: 40 cm)

Een antiek, in neogotische stijl gesneden eikenhouten wandaltaar met bisquitfiguur (H: 65 - B: 40 cm)

€ 200 - € 300



651
A religious decorated travel shrine with porcelain plaque, together with two framed porcelain plaques (H: 31,5 - W: 20 cm, shrine)

Een religieus versierd reisaltaar met porseleinen plaquette, samen met twee ingelijste porseleinen plaquettes (H: 31,5 - B: 20 cm, altaar)

€ 150 - € 250



652
A composed lot of two religious objects consisting of: one brass singing bowl and one altar bell (H: 13 - W: 25,5 cm) (H: 22,5 - W: 20 cm)

Een samengesteld lot van twee religieuze voorwerpen bestaande uit: één koperen klankschaal en één altaarbel (H: 13 - B: 25,5 cm) (H: 22,5 - B: 20 cm)

€ 150 - € 200



653
An exceptional sealed Apostolic multi-theca in brass reliquary with COA (H: 8,5 - W: 5,8 cm, reliquary) (H: 7,1 - W: 5,7 cm, theca)

Een uitzonderlijke verzegelde Apostolische multi-theca in messing reliekschrijn met een certificaat (H: 8,5 - B: 5,8 cm, reliekschrijn) (H: 7,1 - B: 5,7 cm, theca)

€ 500 - € 700



654
A sealed theca containing a Crucifixion relic, mounted in a silver reliquary, with COA (H: 12 - W: 9,5 cm, reliquary) (W: 6 cm, theca)

Een verzegelde theca met een kruisigingsrelikwie, gemonteerd in een zilveren reliekschrijn met een certificaat (H: 12 - B: 9,5 cm, reliekschrijn) (B: 6 cm, theca)

€ 700 - € 900



655
A nail-form contact relic, ex contactu with one of the Holy Nails of Christ, with COA (L: 13 cm)

Een spijkervormige contactrelikwie, ex contactu met een van de Heilige Spijkers van Christus met een certificaat (L: 13 cm)

€ 300 - € 500



656
A lot of three sealed thecas containing relics, one of which is from the True Cross
(W: 4,5 - 5,2 cm, smallest to largest)

Een lot van drie verzegelde theca's met relikwieën, waarvan één van het Ware Kruis
(B: 4,5 - 5,2 cm, van klein naar groot)

€ 100 - € 150



657
A sealed multi-theca containing relics of Saint Augustine and Saint Elisabeth in a silver reliquary, with COA (H: 11,5 - W: 10 cm, reliquary)
(W: 3,6 cm, theca)

Een verzegelde multi-theca met relikwieën van Sint-Augustinus en Sint-Elisabeth in een zilveren reliekschrijn met een certificaat
(H: 11,5 - B: 10 cm, reliekschrijn) (B: 3,6 cm, theca)

€ 250 - € 300



658
A sealed theca containing a relic of Blessed Francis de Hieronymo, with two COA's (W: 3,8 cm)

Een verzegelde theca met een relikwie van de zalige Franciscus de Hieronymo, met twee certificaten
(B: 3,8 cm)

€ 250 - € 300



659
A sealed theca containing a relic of Saint John of the Cross, with a Certificate of Authenticity
(W: 3,7 cm)

Een verzegelde theca met een relikwie van de heilige Johannes van het Kruis, met een certificaat van echtheid (B: 3,7 cm)

€ 250 - € 300



660
A sealed theca containing a relic of Saint Luke, Evangelist, with a Certificate of Authenticity
(W: 3,8 cm)

Een verzegelde theca met een relikwie van de heilige Lucas, evangelist, met een certificaat van echtheid
(B: 3,8 cm)

€ 250 - € 300



661
A sealed theca containing a relic of Saint Augustine, with a Certificate of Authenticity
(W: 3,8 cm)

Een verzegelde theca met een relikwie van de heilige Augustinus, met een certificaat van echtheid
(B: 3,8 cm)

€ 250 - € 300



662
A sealed theca containing a relic of Saint Augustine, with a Certificate of Authenticity
(W: 3,7 cm)

Een verzegelde theca met een relikwie van Sint-Augustinus, met een Certificaat van Echtheid
(B: 3,7 cm)

€ 300 - € 350



663
A sealed theca containing a relic of Saint Anthony, Abbot, with a Certificate of Authenticity
(W: 3,8 cm)

Een verzegelde theca met een relikwie van de heilige Antonius, abt, met een certificaat van echtheid
(B: 3,8 cm)

€ 250 - € 300



664
A lot of eight religious documents, mostly certificates for Passion and Crucifixion relics

Een lot van acht religieuze documenten, voornamelijk certificaten voor relikwieën van de Passie en de Kruisiging

€ 300 - € 500



665

A lot of 15 religious documents, mostly relic certificates

Een lot van 15 religieuze documenten, voornamelijk relikwie-certificaten

€ 600 - € 800



666

A lot of 10 religious documents, mostly relic certificates

Een lot van 10 religieuze documenten, voornamelijk relikwie-certificaten

€ 400 - € 500



667

A large collection of various rosaries and religious pendants (H: 18 cm, largest)

Een grote collectie diverse rozenkransen en religieuze hangers (H: 18 cm, grootste)

€ 200 - € 250



708

PORCELAIN
PORSELEIN



668
A German Meissen, finely decorated figural porcelain group (H: 22 cm)

Een Duitse, fijn versierde figuratieve porseleinen groep uit Meissen (H: 22 cm)

€ 400 - € 450



669
A German Meissen cobalt blue and flora decorated porcelain plate (W: 28,5 cm)

Een Duitse Meissen porseleinen schaal met kobalt-blauwe en bloemendecoratie (B: 28,5 cm)

€ 120 - € 150



670
A composed lot of three German Meissen and Sitzendorf finely decorated porcelain objects (H: 9 cm, vases) (W: 10,7 cm, plate)

Een samengesteld lot van drie Duitse Meissen en Sitzendorf fijn versierde porseleinen objecten (H: 9 cm, vazen) (B: 10,7 cm, bord)

€ 100 - € 150



671
A German Meissen floral decorated porcelain coffee table ware set and dish

Een Duitse Meissen porseleinen koffietafelset en schaal met bloemendecor

€ 250 - € 350



672
An antique French Sevres style cobalt blue and decorated porcelain centerpiece with bronze mounting (H: 27 - W: 41 cm)

Een antiek Frans porselein middenstuk in Sèvres-stijl, versierd met kobaltblauw en bronzen montuur (H: 27 - B: 41 cm)

€ 250 - € 300



673
An antique French Sevres gilt porcelain coffee serving set with Napoleonic decor (H: 22,7 cm, coffeepot) (H: 11,2 cm, cups)

Een antieke Franse Sèvres vergulde porseleinen koffieservies met Napoleontisch decor (H: 22,7 cm, koffiepot) (H: 11,2 cm, kopjes)

€ 1.000 - € 1.500



674
An antique French Sèvres style champleve gilt bronze mounted decorated porcelain tulip vase (H: 27,5 cm)

Een antieke Franse porseleinen tulpenvaas in Sèvres-stijl met champleve-versiering en vergulde bronzen montuur (H: 27,5 cm)

€ 300 - € 400



675
A lot of three antique French Sevres style brass mounted cobalt blue porcelain covered vases (H: 27,5 - 52 cm)

Een lot van drie antieke Franse Sèvres-stijl kobaltblauwe porseleinen vazen met deksel en messing beslag (H: 27,5 - 52 cm)

€ 150 - € 250



676
A large pair of antique French Sevres style rotating porcelain covered vases with gilt bronze mounting (H: 67 - W: 37 cm)

Een groot paar antieke Franse porseleinen vazen met deksel in Sèvres-stijl, met vergulde bronzen beslag (H: 67 - B: 37 cm)

€ 3.000 - € 3.500



677
A pair of French Sevres style gilt on cobalt porcelain vases (H: 49 cm)

Een paar Franse vazen in Sèvres-stijl van verguld op kobaltblauw porselein (H: 49 cm)

€ 400 - € 450



678
A pair of French Sevres style gilt on cobalt and finely decorated porcelain vases (H: 42,5 cm)

Een paar Franse vazen in Sèvres-stijl van kobaltblauw porselein met verguldsel en fijne decoraties (H: 42,5 cm)

€ 400 - € 450



679
A pair of antique French Sevres style gilt cobalt and decorated porcelain covered vases (H: 44 cm)

Een paar antieke Franse vazen in Sèvres-stijl met deksel, van verguld kobaltblauw en versierd porselein (H: 44 cm)

€ 800 - € 1.000



680
A composed lot of six various French Limoges style flora decorated porcelain objects (H: 16,5 - 42,5 cm, smallest to largest)

Een samengesteld lot van zes diverse Franse porseleinen objecten in Limoges-stijl met bloemendecor (H: 16,5 - 42,5 cm, van klein naar groot)

€ 200 - € 300



681
An antique composed lot of variuos art deco porcelain items (H: 12 - 22 cm, smallest to largest)

Een samengesteld lot van diverse art-deco porseleinen voorwerpen (H: 12 - 22 cm, van klein naar groot)

€ 150 - € 250



682
A composed lot of two large and antique hand painted porcelain plates and a Sèvres style centerpiece (W: 25 - 32 cm)

Een samengesteld lot van twee grote antieke, met de hand beschilderde porseleinen borden en een middenstuk in Sèvres-stijl (B: 25 - 32 cm)

€ 120 - € 150



683
A large Sèvres style bisquit porcelain bust of Marie Adélaïde (H: 73 cm)

Een grote buste van Marie Adélaïde in Sèvres-stijl, vervaardigd uit biscuitporselein (H: 73 cm)

€ 900 - € 1.200



684
A 20th century pair French Limoges style porcelain vases (H: 36,5 cm)

Een 20e-eeuws paar Franse porseleinen vazen in Limoges-stijl (H: 36,5 cm)

€ 100 - € 150



685
A lot of two antique French Sevres style finely decorated porcelain coffee cups
(H: 7 - 8,5 cm, cup and pot) (W: 14 cm, plate)

Een lot van twee antieke, fraai versierde Franse porseleinen koffiekopjes in Sèvres-stijl (H: 7 - 8,5 cm, kopje en pot) (B: 14 cm, schotel)

€ 250 - € 350



686
A composed lot of three various and antique figural bisquit groups (H: 17,5 - 21,5 - 22 cm)

Een samengesteld lot van drie diverse antieke figuratieve bisquitgroepen (H: 17,5 - 21,5 - 22 cm)

€ 150 - € 250



687
Jacob PETIT (1796-1868) In the manner of. A pair of antique French Paris porcelain vases
(H: 30 - W: 23 cm)

Jacob PETIT (1796-1868) In de stijl van. Een paar antieke Franse porseleinen vazen uit Parijs (H: 30 - B: 23 cm)

€ 600 - € 800



688
An antique florally decorated Chinese famille verte style covered French Samson porcelain vase
(H: 38,5 cm)

Een antieke, met bloemen versierde Franse Samson-porseleinen vaas met deksel in de Chinese famille verte-stijl (H: 38,5 cm)

€ 200 - € 250



689
A composed lot of three French Paris variously decorated porcelain objects (H: 19,5 - 30 cm)

Een samengesteld lot van drie Franse Parijse porseleinen objecten met diverse decoraties (H: 19,5 - 30 cm)

€ 200 - € 250



690
A composed lot of three antique French Samson figural groups (H: 24 - 24,5 - 25 cm)

Een samengesteld lot van drie antieke Franse Samson-figurengroepen (H: 24 - 24,5 - 25 cm)

€ 150 - € 250



691
A lot of four small and antique French Rouen and other decorated ceramic vases and figurines
(H: 7,5 - 12 - 18 cm)

Een lot van vier kleine en antieke Franse Rouen en andere versierde keramische vazen en beeldjes (H: 7,5 - 12 - 18 cm)

€ 100 - € 150



692
Charles CATTEAU (1880-1966) A Belgian Boch Keramis florally decorated plate in glazed ceramic (W: 28,5 cm)

Charles CATTEAU (1880-1966) Een Belgisch Boch Keramis bord met bloemendecoratie in geglazuurd keramiek (B: 28,5 cm)

€ 120 - € 150



693
Wilhelm THOMASCH (1893-1964) for Goldscheider. An Austrian glazed ceramic figure (H: 20 - W: 32 cm)

Wilhelm THOMASCH (1893-1964) voor Goldscheider. Een Oostenrijks geglazuurd keramisch beeldje (H: 20 - B: 32 cm)

€ 200 - € 250



694
A Belgian art deco BOCH KERAMIS florally decorated vase in glazed ceramic (H: 24 cm)

Een Belgische art deco BOCH KERAMIS vaas met bloemendecor in geglazuurd keramiek (H: 24 cm)

€ 200 - € 300



695
A Belgian BOCH KERAMIS Art Deco florally decorated ceramic vase (H: 30 cm)

Een Belgische BOCH KERAMIS art-deco vaas van keramiek met bloemendecor (H: 30 cm)

€ 200 - € 300



696
An octogonal Belgian art deco BOCH KERAMIS ceramic vase decorated with geometric patterns (H: 17 - W: 22 cm)

Een achthoekige Belgische art-deco BOCH KERAMIS keramische vaas versierd met geometrische patronen (H: 17 - B: 22 cm)

€ 200 - € 300



697
A large art nouveau figural decorated majolic centerpiece by Eichwald (H: 58 - W: 62 cm)

Een groot art nouveau majolica middenstuk met figuratieve versiering van Eichwald (H: 58 - B: 62 cm)

€ 300 - € 350



698
A Belgian BOCH KERAMIS Art Deco florally decorated ceramic vase, model WD. 1130 (H: 30,5 cm)

Een Belgische BOCH KERAMIS Art Deco keramische vaas met bloemendecor, model WD. 1130 (H: 30,5 cm)

€ 300 - € 350



699
A Belgian BOCH KERAMIS Art Deco florally decorated ceramic vase, model WD. 1130 (H: 30,5 cm)

Een Belgische BOCH KERAMIS Art Deco keramische vaas met bloemendecor, model WD. 1130 (H: 30,5 cm)

€ 300 - € 350



700
A Belgian BOCH KERAMIS Art Deco florally decorated ceramic vase, model D. 69 (H: 24,3 cm)

Een Belgische BOCH KERAMIS Art Deco bloemendecoratie keramische vaas, model D. 69 (H: 24,3 cm)

€ 250 - € 300



701
Jérome MASSIER (1850-1926) A French blue glazed and decorated ceramic pedestal
(H: 90 - W: 35 cm)

Jérome MASSIER (1850-1926) Een Frans keramisch voetstuk met blauwe glazuur en decoratie (H: 90 - B: 35 cm)

€ 500 - € 700



702
Jérôme MASSIER (1850-1926) A large French Vallauris glazed ceramic woven basket
(W: 33 - D: 23 cm)

Jérôme MASSIER (1850-1926) Een grote Franse Vallauris geglazuurde keramische gevlochten mand (B: 33 - D: 23 cm)

€ 200 - € 300



703
An Italian figural polychrome decorated ceramic group by Eugenio Pattarino (1885-1971)
(H: 42,5 cm)

Een Italiaanse figuratieve, polychroom versierde keramische groep van Eugenio Pattarino (1885-1971) (H: 42,5 cm)

€ 300 - € 350



704
Alfredo SANTARELLI (1874-1957) A composed lot of two Italian glazed ceramic items
(H: 23 - 40 cm)

Alfredo SANTARELLI (1874-1957) Een samengesteld lot van twee Italiaanse geglazuurde keramische voorwerpen (H: 23 - 40 cm)

€ 100 - € 150



705
Paul Georges KLEIN (1909-1994) for Quimper France. A vintage plate decorated with fish
(W: 29 cm)

Paul Georges KLEIN (1909-1994) voor Quimper, Frankrijk. Een vintage bord versierd met vissen (B: 29 cm)

€ 100 - € 150



706
An Adolf Roehring for Rosenthal porcelain group
(H: 16,5 - W: 31 cm)

Een porseleinen figuurgroep van Adolf Roehring voor Rosenthal (H: 16,5 - B: 31 cm)

€ 100 - € 150



707
A composed lot of two Amphora figures
(H: 21 - W: 35 cm) (H: 26,5 - W: 27,5 cm)

Een samengesteld lot van twee Amphora-figuren (H: 21 - B: 35 cm) (H: 26,5 - B: 27,5 cm)

€ 120 - € 150



708
An imposing and large Spanish Lladro glazed porcelain animalier group of running deer and dogs
(H: 55 - W: 105 cm, without base)

Een imposante en grote Spaanse Lladro geglazuurde porseleinen dierenfigurengroep van rennende herten en honden (H: 55 - B: 105 cm, zonder voet)

€ 3.500 - € 4.000



709
A large colorful Karl Ens Volkstedt porcelain cockatoo figurine (H: 36 cm)

Een groot kleurrijk Karl Ens Volkstedt porseleinen kaketoefiguurtje (H: 36 cm)

€ 200 - € 250



710
A large and imposing German Volkstedt musical rococo figural porcelain group (H: 39 - W: 70 cm)

Een grote en imposante Duitse Volkstedt muzikale rococo porseleinen figuurgroep (H: 39 - B: 70 cm)

€ 2.500 - € 3.000



711
A large German Saxony Sitzendorf musical figural porcelain group (H: 25 - W: 50 cm)

Een grote Duitse Saksische Sitzendorf muzikale figurale porseleinen groep (H: 25 - B: 50 cm)

€ 800 - € 1.000



712
A large Sitzendorf Thuringia rococo style figural musical decorated porcelain group (H: 26,5 - W: 55 cm)

Een grote, met muziek versierde porseleinen figuurgroep in rococostijl uit Sitzendorf, Thüringen (H: 26,5 - B: 55 cm)

€ 900 - € 1.200



713
A large Thuringia Sitzendorf porcelain group of a figural animated garden scene (H: 44 - W: 47 cm)

Een grote porseleinen groep uit Sitzendorf, Thüringen, met een geanimeerde tuinscène (H: 44 - B: 47 cm)

€ 600 - € 800



714
A composed lot of three German porcelain figurines and two saxony covered vases (H: 19 - 29 cm, smallest to largest)

Een samengesteld lot van drie Duitse porseleinen beeldjes en twee Saksische vazen met deksel (H: 19 - 29 cm, van klein naar groot)

€ 250 - € 300



715
A large German Sitzendorf Rococo style figural porcelain group
(H: 28 - W: 48 cm)

Een grote Duitse porseleinen figuurgroep in rococostijl uit Sitzendorf
(H: 28 - B: 48 cm)

€ 400 - € 600



716
A composed lot of two large and antique figural bisquit groups (H: 22 - 25 cm)

Een samengesteld lot van twee grote en antieke figuratieve biscuitgroepen (H: 22 - 25 cm)

€ 200 - € 250



717
A large German Saxony Unterweissbach Rococo style glazed porcelain figural group
(H: 31 - W: 80 cm)

Een grote Duitse Saksische Unterweissbach-figurengroep in rococostijl van geglazuurd porselein
(H: 31 - B: 80 cm)

€ 1.800 - € 2.000



718
An antique figural bisquit group
(H: 25,5 - W: 36 cm)

Een antieke figuratieve biscuitgroep
(H: 25,5 - B: 36 cm)

€ 100 - € 150



719
A large Thuringia Sitzendorf rococo style figural porcelain group (H: 26,5 - W: 55 cm)

Een grote porseleinen figuurgroep in rococostijl uit Thüringen, Sitzendorf (H: 26,5 - B: 55 cm)

€ 1.800 - € 2.000



720
A large German and antique figural bisquit group
(H: 37 - W: 38 cm)

Een grote Duitse antieke figuurgroep van biscuit
(H: 37 - B: 38 cm)

€ 250 - € 350



721
A large German Volkstedt rococo style figural porcelain group (H: 39 - W: 35 cm)

Een grote Duitse porseleinen figuurgroep in rococostijl uit Volkstedt (H: 39 - B: 35 cm)

€ 400 - € 600



722
A composed lot of four various and antique large figural bisquit groups (H: 24 - 26 - 33 - 37,5 cm)

Een samengesteld lot van vier diverse en antieke grote figuratieve biscuitgroepen (H: 24 - 26 - 33 - 37,5 cm)

€ 300 - € 400



723
A large saxony style decorated porcelain figural group (H: 22,5 - W: 36,5 cm)

Een grote, in Saksische stijl gedecoreerde porseleinen figurengroep (H: 22,5 - B: 36,5 cm)

€ 150 - € 200



724
A German Unterweissbach rococo style figural porcelain group (H: 24,5 - W: 32 cm)

Een Duitse porseleinen figurengroep in rococostijl uit Unterweissbach (H: 24,5 - B: 32 cm)

€ 350 - € 400



725
A German Volkstedt saxony style decorated porcelain figural group (H: 24 - W: 25,5 cm)

Een Duitse, in Saksische stijl gedecoreerde porseleinen figuurgroep uit Volkstedt (H: 24 - B: 25,5 cm)

€ 150 - € 250



726
A German Unterweissbach glazed porcelain figure of a falconer on horseback (H: 31 - W: 30 cm)

Een Duitse, geglazuurde porseleinen figuur van een valkenier te paard uit Unterweissbach (H: 31 - B: 30 cm)

€ 150 - € 200



727
A composed lot of three various shaped and marked figural porcelain romance groups (H: 18,5 - 19,5 - 24 cm)

Een samengesteld lot van drie verschillend gevormde en gemerkte romantische porseleinen figuurgroepen (H: 18,5 - 19,5 - 24 cm)

€ 250 - € 300



728
A composed lot of three German Volkstedt and Meissen porcelain figurines (H: 12 - 14 - 14,5 cm)

Een samengesteld lot van drie Duitse Volkstedt en Meissen porseleinen beeldjes (H: 12 - 14 - 14,5 cm)

€ 120 - € 150



729
A large German Scheibe-alsbach rococo style figural bisquit group (H: 30,5 - W: 53 cm)

Een grote Duitse Scheibe-alsbach porseleinen figuurgroep in rococostijl (H: 30,5 - B: 53 cm)

€ 250 - € 350



730
A lot of three German Volkstedt decorated porcelain elephant figures (H: 28,5 - 48 cm)

Een lot van drie Duitse Volkstedt-porseleinen olifantenfiguren met decoratie (H: 28,5 - 48 cm)

€ 400 - € 450



731
A lot of three charming German Volkstedt saxony rococo style variously decorated figures (H: 21,5 - 23 - 27 cm)

Een lot van drie charmante Duitse Volkstedt-figuren in Saksische rococostijl met diverse decoraties (H: 21,5 - 23 - 27 cm)

€ 500 - € 700



732
A lot of two matching German Frankenthal style finely decorated porcelain figures (H: 24,5 - 25 cm)

Een lot van twee bij elkaar passende Duitse, fijn versierde porseleinen figuren in Frankenthal-stijl (H: 24,5 - 25 cm)

€ 200 - € 250



733
A German saxony Scheibe-Alsbach figural porcelain group (H: 19,5 - W: 32 cm)

Een Duitse Saksische Scheibe-Alsbach porseleinen figuurgroep (H: 19,5 - B: 32 cm)

€ 100 - € 150



734
A composed lot of three variously shaped and antique figural bisquit groups (H: 25,5 - 37 - 23 cm)

Een samengesteld lot van drie antieke, verschillend gevormde bisquit-figurengroepen (H: 25,5 - 37 - 23 cm)

€ 200 - € 300



735
A composed lot of two Dresden saxony style decorated porcelain figural groups (H: 13 - 16,5 cm)

Een samengesteld lot van twee in Saksische Dresden-stijl gedecoreerde porseleinen figuurgroepen (H: 13 - 16,5 cm)

€ 200 - € 300

736
A composed lot of three saxony style finely decorated porcelain figural groups (H: 17 - 20 - 22 cm)

Een samengesteld lot van drie in Saksische stijl fijn versierde porseleinen figurengroepen (H: 17 - 20 - 22 cm)

€ 200 - € 250



737
A large and imposing pair of German Sitzendorf decorated, covered urn vases (H: 93,5 - W: 50 cm)

Een groot en imposant paar Duitse, met Sitzendorf-versieringen versierde urnvazen met deksel (H: 93,5 - B: 50 cm)

€ 2.500 - € 3.000



738
A pair of antique and imposing art nouveau florally decorated ceramic vases with handles (H: 89,5 cm)

Een paar antieke en imposante art nouveau keramische vazen met bloemendecoratie en handvatten (H: 89,5 cm)

€ 900 - € 1.200



739
An imposing and large Dutch Delft style polychrome decorated ceramic covered vase (H: 75 cm)

Een imposante en grote keramische vaas met deksel in Delftse stijl, polychroom versierd (H: 75 cm)

€ 200 - € 300



740
A pair of large matching Japanese Satsuma vases (H: 63 cm)

Een paar grote bij elkaar passende Japanse Satsuma-vazen (H: 63 cm)

€ 400 - € 600



741
An imposing and large 20th century decorated ceramic vase (H: 87 cm)

Een imposante en grote 20e-eeuwse versierde keramische vaas (H: 87 cm)

€ 300 - € 500



742
An antique probably French made art nouveau figural and reliëf decorated ceramic bottle shaped vase (H: 35 - W: 32 cm)

Een antieke, waarschijnlijk in Frankrijk vervaardigde art nouveau keramische vaas in de vorm van een fles, versierd met figuren en reliëf (H: 35 - B: 32 cm)

€ 150 - € 250



743
A large and antique rococo style figural bisquit centerpiece group (H: 18 - W: 42 cm, without base)

Een groot en antiek rococo-stijl figuratief middenstuk van bisquit (H: 18 - B: 42 cm, zonder voet)

€ 150 - € 200



744
A pair of two Bohemian Royal Dux porcelain vases (H: 41 cm)

Een paar van twee Boheemse Royal Dux porseleinen vazen (H: 41 cm)

€ 150 - € 250



745
A composed lot of four various Bohemian Royal Dux porcelain figurines (H: 18 - 23,5 cm, smallest to largest)

Een samengesteld lot van vier diverse Boheemse Royal Dux porseleinen beeldjes (H: 18 - 23,5 cm, van klein naar groot)

€ 150 - € 250



746
A composed lot of five various Bohemian Royal Dux and other porcelain figurines (H: 22,5 - 31 cm, smallest to largest)

Een samengesteld lot van vijf diverse Boheemse Royal Dux en andere porseleinen beeldjes (H: 22,5 - 31 cm, van klein naar groot)

€ 150 - € 250



747
A composed lot of three Bohemian Royal Dux porcelain items (H: 29 - 41 cm)

Een samengesteld lot van drie Boheemse Royal Dux porseleinen voorwerpen (H: 29 - 41 cm)

€ 200 - € 250



748
A composed lot of three Bohemian Royal Dux porcelain items (H: 31 - 43,5 cm)

Een samengesteld lot van drie Boheemse Royal Dux porseleinen voorwerpen (H: 31 - 43,5 cm)

€ 300 - € 350



749
A composed lot of three Bohemian Royal Dux porcelain items (H: 42 - 44 cm)

Een samengesteld lot van drie Boheemse Royal Dux porseleinen voorwerpen (H: 42 - 44 cm)

€ 250 - € 300



750
A composed lot of three Bohemian Royal Dux porcelain items (H: 31 - 42 - 43,5 cm)

Een samengesteld lot van drie Boheemse Royal Dux porseleinen voorwerpen (H: 31 - 42 - 43,5 cm)

€ 200 - € 300



751
A composed lot of two Bohemian RSTK and Royal Vienna porcelain figurines (H: 34 - 35 cm)

Een samengesteld lot van twee Boheemse RSTK- en Royal Vienna-porseleinen beeldjes (H: 34 - 35 cm)

€ 200 - € 250



752
A Bohemian Royal Dux glazed porcelain figural group (H: 45 cm)

Een Boheemse Royal Dux geglazuurde porseleinen figurengroep (H: 45 cm)

€ 200 - € 300



753
A composed lot of two Bohemian Royal Dux porcelain groups with hunting dogs
(H: 22,5 - W: 40 cm) (H: 29 - W: 33 cm)

Een samengesteld lot van twee Boheemse Royal Dux porseleinen groepen met jachthonden
(H: 22,5 - B: 40 cm) (H: 29 - B: 33 cm)

€ 200 - € 250



754
A composed lot of two Bohemian Royal Dux porcelain groups
(H: 26,5 - W: 30 cm) (H: 36 - W: 28 cm)

Een samengesteld lot van twee Boheemse Royal Dux porseleinen groepen
(H: 26,5 - B: 30 cm) (H: 36 - B: 28 cm)

€ 200 - € 250



755
A composed lot of two Bohemian Royal Dux porcelain vases and a figural group (H: 24,5 -33,5 cm)

Een samengesteld lot van twee Boheemse Royal Dux porseleinen vazen en een figuurgroep
(H: 24,5 - 33,5 cm)

€ 200 - € 250



756
A composed lot of three Austria Amphora porcelain basket vases (H: 22 - 31,5 - 42,5 cm)

Een samengesteld lot van drie Oostenrijkse Amphora porseleinen mandvazen (H: 22 - 31,5 - 42,5 cm)

€ 200 - € 250



757
A composed lot of a Bohemian Royal Dux porcelain figurine and a decorated vase
(H: 49,5 - 53,5 cm)

Een samengesteld lot bestaande uit een Boheems Royal Dux porseleinen beeldje en een gedecoreerde vaas (H: 49,5 - 53,5 cm)

€ 200 - € 250



758
Berhnard BLOCH (1836-1909) A composed lot of two Austrian decorated ceramic figures
(H: 25 - 43 cm)

Bernhard BLOCH (1836-1909) Een samengesteld lot van twee Oostenrijkse versierde keramische figuren (H: 25 - 43 cm)

€ 100 - € 150



759
A composed lot of three Czechoslovakia porcelain figures of elephants (H: 17,5 - 21,5 - 26,5 cm)

Een samengesteld lot van drie Tsjechoslowaakse porseleinen olifantenfiguren (H: 17,5 - 21,5 - 26,5 cm)

€ 200 - € 250



760
A composed lot of two Bohemian Royal Dux porcelain figurines of water carriers (H: 41,5 - 48 cm)

Een samengesteld lot van twee Boheemse Royal Dux porseleinen beeldjes van waterdragers
(H: 41,5 - 48 cm)

€ 200 - € 300



761
A composed lot of two RSTK Austria porcelain figurines of elegant ladies (H: 47 - 48 cm)

Een samengesteld lot van twee RSTK Oostenrijkse porseleinen beeldjes van elegante dames
(H: 47 - 48 cm)

€ 200 - € 300



762
A composed lot of two Bohemian Amphora and Royal Dux porcelain figures (H: 51,5 - 54 cm)

Een samengesteld lot van twee Boheemse Amphora en Royal Dux porseleinen figuren (H: 51,5 - 54 cm)

€ 200 - € 300



763
A composed lot of three Bohemian Royal Dux porcelain figurines (H: 30 - 30,5 - 36,5 cm)

Een samengesteld lot van drie Boheemse Royal Dux porseleinen beeldjes (H: 30 - 30,5 - 36,5 cm)

€ 200 - € 250



764
A composed lot of three various Bohemian Royal Dux porcelain figurines (H: 22,5 - 24,5 - 34,5 cm)

Een samengesteld lot van drie diverse Boheemse Royal Dux porseleinen beeldjes (H: 22,5 - 24,5 - 34,5 cm)

€ 200 - € 300



765
A composed lot of 10 various Japanese Satsuma decorated ceramic objects
(H: 9,5 - 37,5 cm, smallest to largest)

Een samengesteld lot van 10 diverse Japanse Satsuma-versierde keramische objecten (H: 9,5 - 37,5 cm, van klein naar groot)

€ 200 - € 300



766
A lot of three antique Japanese Imari style decorated porcelain vases and dish
(H: 37 cm, vases) (W: 37,5 cm)

Een lot van drie antieke Japanse porseleinen vazen en schalen in Imari-stijl (H: 37 cm, vazen) (B: 37,5 cm)

€ 120 - € 150



767
A composed lot of three Dutch Delfts blue and white decorated ceramic objects
(H: 33 cm) (W: 34,5 cm)

Een samengesteld lot van drie Nederlandse keramische objecten met Delfts blauw-witte decoratie (H: 33 cm) (B: 34,5 cm)

€ 120 - € 150



768
A large and antique Dutch Delft decorated ceramic dish (W: 32 cm)

Een grote antieke Nederlandse keramische schaal in Delfts blauw (B: 32 cm)

€ 250 - € 300



769
A large collection of 27 variously decorated "faience de L'est" tableware
(W: 20,5 - 30,5 cm, smallest to largest)

Een grote collectie van 27 verschillend versierde "faience de L'est" serviesdelen (B: 20,5 - 30,5 cm, van klein naar groot)

€ 200 - € 300



770
An antique Italian majolica glazed ceramic dish decorated with the Holy Mother and Child
(W: 33 cm)

Een antieke Italiaanse majolica geglazuurde keramische schaal versierd met de Heilige Moeder en het Kind (B: 33 cm)

€ 600 - € 800



771
A large 140-piece porcelain tableware set marked by Limoges

Een groot 140-delig porseleinen servies gemerkt door Limoges

€ 250 - € 350



772
A German 70-piece Tirschenreuth Bavaria gilt decorated porcelain tableware set

Een Duitse 70-delige Tirschenreuth Beieren vergulde porseleinen servies

€ 100 - € 150



773
An 18-piece German gilt decorated porcelain tableware set by Karlsbader

Een 18-delig Duits verguld versierd porseleinen servies van Karlsbader

€ 150 - € 200



774
A lot of 15 various antique and florally decorated porcelain openwork plates and stands
(H: 10 - 14,5 cm) (W: 22,5 cm)

Een lot van 15 diverse antieke en met bloemen versierde porseleinen opengewerkte borden en schalen (H: 10 - 14,5 cm) (B: 22,5 cm)

€ 150 - € 250



775
A matching set of 13 antique French, florally decorated porcelain plates (W: 24,5 - 25 - 29 cm)

Een bijpassende set van 13 antieke Franse, met bloemen versierde porseleinen borden (B: 24,5 - 25 - 29 cm)

€ 250 - € 300



776
A lot of four antique French Sevres style florally decorated porcelain cabinet plates (W: 22 cm)

Een lot van vier antieke Franse porseleinen kabinetborden in Sèvres-stijl met bloemendecor (B: 22 cm)

€ 200 - € 250



777
A set of five glazed ceramic red onion shaped covered bowls and their matching tureen
(H: 26 - W: 25 cm, tureen)

Een set van vijf geglazuurde keramische rode uivormige kommen met deksel en bijbehorende soepterrine (H: 26 - B: 25 cm, soepterrine)

€ 100 - € 150



778
An antique Italian majolic glazed ceramic dish (W: 40,5 cm)

Een antieke Italiaanse majolica geglazuurde keramische schaal (B: 40,5 cm)

€ 150 - € 250



779
A charming and large French antique figural bisquit group (H: 44 cm)

Een charmante en grote Franse antieke figuratieve biscuitgroep (H: 44 cm)

€ 350 - € 450



780
A large and antique rococo style table lamp with a bisquit figural group and glass beads
(H: 60 - W: 45 cm, total)

Een grote antieke tafellamp in rococostijl met een figuurgroep van biscuit en glazen kralen
(H: 60 - B: 45 cm, totaal)

€ 350 - € 400



781
A pair of antique figural bisquit and Brussels porcelain candelabras (H: 37 - W: 29 cm, without light bulbs)

Een paar antieke figuratieve bisquit- en Brusselse porseleinen kandelaars (H: 37 - B: 29 cm, zonder lampen)

€ 200 - € 250



782
A large 20th century Italian Naples figural porcelain group (H: 27 - W: 52 cm)

Een grote 20e-eeuwse Italiaanse porseleinen figuurgroep uit Napels (H: 27 - B: 52 cm)

€ 400 - € 600



783
A composed lot of 15 various antique art deco porcelain figurines and porcelain dolls
(H: 4,5 - 17,5 cm, smallest to largest)

Een samengesteld lot van 15 diverse antieke art-deco porseleinen beeldjes en porseleinen poppen
(H: 4,5 - 17,5 cm, van klein naar groot)

€ 150 - € 250



784
A large glazed porcelain figure of Napoleon on his horse, "Crossing The Alps" (H: 40 - W: 32 cm)

Een groot geglazuurd porseleinen beeld van Napoleon te paard, "Crossing The Alps" (H: 40 - B: 32 cm)

€ 350 - € 400



785
A composed lot of 10 antique porcelain figural perfume table lamps
(H: 13,5 - 23 cm, smallest to largest)

Een samengesteld lot van 10 antieke porseleinen figuurlijke parfumtafellampen
(H: 13,5 - 23 cm, van klein naar groot)

€ 200 - € 300



786
A lot of two art deco style glazed porcelain figurines (H: 12 - 21 cm)

Een lot van twee geglazuurde porseleinen beeldjes in art-decostijl (H: 12 - 21 cm)

€ 100 - € 150



787
A composed lot of 10 vintage porcelain figural perfume table lamps
(H: 14,5 - 20,5 cm, smallest to largest)

Een samengesteld lot van 10 vintage porseleinen figuurlijke parfumtafellampen
(H: 14,5 - 20,5 cm, van klein naar groot)

€ 200 - € 300



788
An antique colorful biscuit figural tobacco jar with a movable head (H: 24,5 cm)

Een antieke kleurrijke figuurvormige tabakspot in biscuitporselein met beweegbaar hoofd (H: 24,5 cm)

€ 200 - € 250



789
A vintage seventies gilt glazed porcelain figure of a lady by Edoardo Tasca (H: 55 cm)

Een vintage, vergulde, geglazuurde porseleinen figuur van een dame uit de jaren zeventig van Edoardo Tasca (H: 55 cm)

€ 120 - € 150



790
An art deco glazed porcelain figural table lamp
(H: 21 cm)

Een art-deco geglazuurde porseleinen figuurtafellamp
(H: 21 cm)

€ 120 - € 150



791
An art deco SEGB Editions Etling Paris glazed porcelain figural table lamp of a sitting pierrot
(H: 20,5 cm)

Een art deco SEGB Editions Etling Paris geglazuurde porseleinen figuurtafellamp van een zittende pierrot
(H: 20,5 cm)

€ 120 - € 150



834

PAINTINGS
SCHILDERIJEN



792

Otto MARSEUS VAN SCHRIECK (1619-1678) An antique oil on canvas painting depicting a forest scene
(H: 60 - W: 50 cm)

Otto MARSEUS VAN SCHRIECK (1619-1678) Een antiek olieverfschilderij op doek met een boslandschap
(H: 60 - B: 50 cm)

€ 4.500 - € 5.500



793
Edward Antoon PORTIELJE (1861-1949) 1888 An antique oil on panel painting (H: 46 - W: 37 cm)
Edward Antoon PORTIELJE (1861-1949) 1888 Een antiek olieverfschilderij op paneel (H: 46 - B: 37 cm)
€ 2.500 - € 3.000



794
Jules Achille NOEL (1815-1881) 1871 An antique oil on canvas painting (H: 38 - W: 27 cm)
Jules Achille NOEL (1815-1881) 1871 Een antiek olieverfschilderij op doek (H: 38 - B: 27 cm)
€ 1.500 - € 1.800



795
Jules Achille NOEL (1815-1881)1871 An antique oil on canvas painting (H: 38 - W: 27 cm)
Jules Achille NOEL (1815-1881) 1871 Een antiek olieverfschilderij op doek (H: 38 - B: 27 cm)
€ 1.500 - € 1.800



796
François-Etienne MUSIN (1820-1888) An oil on panel marine view painting (H: 40 - W: 28 cm)
François-Etienne MUSIN (1820-1888) Een antiek schilderij van een zeegezicht in olieverf op paneel (H: 40 - B: 28 cm)
€ 600 - € 800



797
Charles Louis VERBOECKHOVEN (1802-1889) An antique oil on panel marine painting (H: 24 - W: 31 cm)
Charles Louis VERBOECKHOVEN (1802-1889) Een antiek schilderij op paneel met een zeegezicht (H: 24 - B: 31 cm)
€ 700 - € 900



798
Francois STROOBANT (1819-1916) An antique oil on panel painting depicting a church ruine (H: 38 - W: 29 cm)

Francois STROOBANT (1819-1916) Een antiek schilderij op paneel met een afbeelding van een kerkruine (H: 38 - B: 29 cm)

€ 300 - € 500

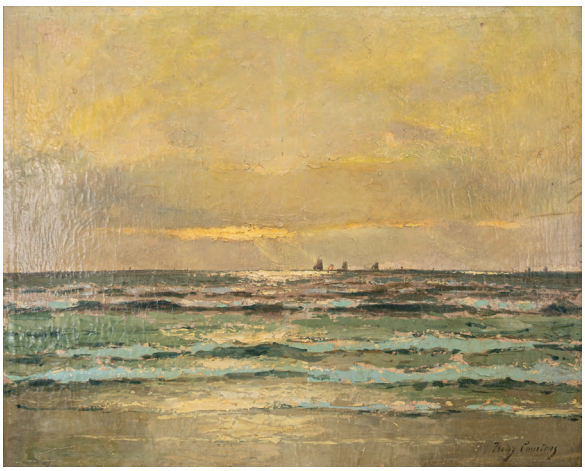

799
Frans COURTENS (1854-1943) A large oil on canvas marine painting (H: 65 - W: 81 cm)

Frans COURTENS (1854-1943) Een groot zeegezicht op doek (H: 65 - B: 81 cm)

€ 800 - € 1.000



800
Edouard WOUTERMAERTENS (1819-1897) An antique oil on panel painting (H: 27 - W: 42 cm)

Edouard WOUTERMAERTENS (1819-1897) Een antiek schilderij op paneel (H: 27 - B: 42 cm)

€ 600 - € 800



801
Henry SCHOUTEN (1857/64-1927) A large and antique oil on canvas painting depicting draft horses (H: 97 - W: 77 cm)

Henry SCHOUTEN (1857/64-1927) Een groot antiek olieverfschilderij op doek met een afbeelding van trekpaarden (H: 97 - B: 77 cm)

€ 700 - € 900



802
Henry SCHOUTEN (1857/64-1927) A large and antique oil on canvas painting depicting of hunting dogs (H: 80 - W: 100 cm)

Henry SCHOUTEN (1857/64-1927) Een groot antiek olieverfschilderij op doek met jachthonden (H: 80 - B: 100 cm)

€ 1.200 - € 1.500



803
Henry SCHOUTEN (1857/64-1927) "Cows at the pond" An antique oil on canvas painting
(H: 62 - W: 90 cm)

Henry SCHOUTEN (1857/64-1927) "Koeien bij de vijver" Een antiek olieverfschilderij op doek
(H: 62 - B: 90 cm)

€ 500 - € 700



804
Henry SCHOUTEN (1857/64-1927) An antique oil on panel painting depicting a lady with donkeys
(H: 30 - W: 44 cm)

Henry SCHOUTEN (1857/64-1927) Een antiek olieverfschilderij op paneel met een dame met ezels
(H: 30 - B: 44 cm)

€ 400 - € 450



805
Léon RICHET (1847-1907) An antique oil on panel painting (H: 33 - W: 47 cm)

Léon RICHET (1847-1907) Een antiek olieverfschilderij op paneel (H: 33 - B: 47 cm)

€ 300 - € 500



806
Florimond Marie VAN ACKER (1858-1940) "Hiver" 1928 An antique oil on canvas painting
(H: 52 - W: 62 cm)

Florimond Marie VAN ACKER (1858-1940) "Hiver" 1928 Een antiek olieverfschilderij op doek
(H: 52 - B: 62 cm)

€ 250 - € 300



807
Georges DE SLOOVERE (1873-1970) An antique oil on canvas painting (H: 62 - W: 51 cm)

Georges DE SLOOVERE (1873-1970) Een antiek olieverfschilderij op doek (H: 62 - B: 51 cm)

€ 250 - € 300



808
Louis CLESSE (1889-1961) An antique oil on board painting (H: 55 - W: 65 cm)

Louis CLESSE (1889-1961) Een antiek schilderij in olieverf op paneel (H: 55 - B: 65 cm)

€ 300 - € 350



809
Valentin HENNEMAN (1861-1930) "View in Venice" 1898 An oil on board painting
(H: 23 - W: 16 cm)

Valentin HENNEMAN (1861-1930) "Uitzicht in Venetië" 1898 Een schilderij in olieverf op paneel
(H: 23 - B: 16 cm)

€ 120 - € 150



810
Albert WELTI (1862-1912) "Europe and the Bull" 1881 A gouache on paper drawing
H: 54 - W: 67 cm)

Albert WELTI (1862-1912) "Europa en de stier" 1881 Een tekening in gouache op papier
(H: 54 - B: 67 cm)

€ 500 - € 700



811
Eugene VAN MIEGHEM (1875-1930) An Indian ink on paper drawing (H: 22,5 - W: 17,5 cm)

Eugene VAN MIEGHEM (1875-1930) Een tekening in Oost-Indische inkt op papier
(H: 22,5 - B: 17,5 cm)

€ 600 - € 800



812
Milo GHOBERT (1917-1996) A large oil on canvas painting (H: 70 - W: 80 cm)

Milo GHOBERT (1917-1996) Een groot schilderij in olieverf op doek (H: 70 - B: 80 cm)

€ 400 - € 600



813
Louis Joseph RECKELBUS (1864-1958)
A watercolor on paper drawing (H: 26 - W: 37 cm)

Louis Joseph RECKELBUS (1864-1958)
Een aquarel op papier (H: 26 - B: 37 cm)

€ 120 - € 150



814
Marius BORREL (XIX-XX) An antique pastel/gouache on paper portrait drawing (H: 54 - W: 38 cm)

Marius BORREL (XIX-XX) Een antieke portret-tekening in pastel/gouache op papier (H: 54 - B: 38 cm)

€ 120 - € 150



815
J. FABIOT (XIX-XX) "Cows at the pond" An antique oil on canvas painting (H: 47 - W: 64 cm)

J. FABIOT (XIX-XX) "Koeien bij de vijver" Een antiek olieverfschilderij op doek (H: 47 - B: 64 cm)

€ 300 - € 400



816
Pierre ALECHINSKY "Nerqudsie" 1979 A framed and glass protected lithograph on paper (H: 27 - W: 19,5 cm)

Pierre ALECHINSKY "Nerqudsie" 1979 Een ingelijste en met glas beschermde lithografie op papier (H: 27 - B: 19,5 cm)

€ 400 - € 600



817
Pierre ALECHINSKY "Labyrinthes d'apparat" a lithograph on paper (H: 76 - W: 53 cm)

Pierre ALECHINSKY "Labyrinthes d'apparat" een lithografie op papier (H: 76 - B: 53 cm)

€ 600 - € 800



818
Karel APPEL (1921-2006) "Can We Dance a Landscape" A framed and glass protected lithograph on paper (H: 49 - W: 35 cm)

Karel APPEL (1921-2006) "Can We Dance a Landscape" Een ingelijste en met glas beschermde lithografie op papier (H: 49 - B: 35 cm)

€ 300 - € 350



819
Karel APPEL (1921-2006) "Can We Dance a Landscape A framed and glass protected lithograph on paper (H: 37 - W: 48 cm)

Karel APPEL (1921-2006) "Can We Dance a Landscape" Een ingelijste en met glas beschermde lithografie op papier (H: 37 - B: 48 cm)

€ 300 - € 350



820
Karel APPEL (1921-2006) "Can We Dance a Landscape" 1989 A framed and glass protected lithograph on paper (H: 48 - W: 34 cm)

Karel APPEL (1921-2006) "Can We Dance a Landscape" 1989 Een ingelijste en met glas beschermde lithografie op papier (H: 48 - B: 34 cm)

€ 300 - € 350



821
A large 21st-century modernist acrylic-on-canvas painting depicting an abstract composition
(H: 200 - W: 150 cm)

Een groot, modernistisch acrylschilderij op doek uit de 21e eeuw met een abstracte compositie
(H: 200 - B: 150 cm)

€ 300 - € 350



822
Salvador DALI (1904-1989) "The Eye of Surrealist Time" A lithograph on paper
(H: 50,5 - W: 39,5 cm)

Salvador DALI (1904-1989) "The Eye of Surrealist Time" Een lithografie op papier
(H: 50,5 - B: 39,5 cm)

€ 400 - € 450



823
James Ensor (1860-1949) An etching engraving on paper, "Les masques Scandalisés" (1895)
(H: 16 - W: 12 cm)

James Ensor (1860-1949) Een ets op papier, "Les masques Scandalisés" (1895) (H: 16 - B: 12 cm)

€ 1.000 - € 1.200



824
James Ensor (1860-1949) An etching on paper "Les péchés capitaux dominés par la mort" 1904
(H: 13 - W: 18 cm)

James Ensor (1860-1949) Een ets op papier "Les péchés capitaux dominés par la mort" 1904
(H: 13 - B: 18 cm)

€ 1.000 - € 1.200



825
Félicien ROPS (1833-1898) A composed lot of three various and antique etching engravings on paper (H: 23 - W: 18 cm) (H: 20 - W: 13 cm)

Félicien ROPS (1833-1898) Een samengestelde lot van drie diverse en antieke etsen op papier
(H: 23 - B: 18 cm) (H: 20 - B: 13 cm)

€ 150 - € 200



826
Jules DEBRUYCKER (1870-1945) "Cathedral in Antwerpen" A large etching engraving on paper
(H: 61 - W: 48 cm)

Jules DEBRUYCKER (1870-1945) "Kathedraal in Antwerpen" Een grote ets op papier
(H: 61 - B: 48 cm)

€ 350 - € 400



827
Jules DEBRUYCKER (1870-1945)"Le quai de l'écluse" A Belgian etching engraving on paper
(H: 26 - W: 18 cm)

Jules DEBRUYCKER (1870-1945) "Le quai de l'écluse" Een Belgische ets op papier
(H: 26 - B: 18 cm)

€ 70 - € 90



828
Jean Emile LABOUREUR (1877-1943)
A lot of five various etchings on paper
(H: 65 - W: 50 cm, largest)

Jean Emile LABOUREUR (1877-1943)
Een lot van vijf diverse etsen op papier
(H: 65 - B: 50 cm, grootste)

€ 200 - € 250



829
Gustave CAMUS (1914-1984) A lot of two lithographs on paper (H: 44 - W: 64 cm)

Gustave CAMUS (1914-1984) Een lot van twee lithografieën op papier (H: 44 - B: 64 cm)

€ 200 - € 300



830
Francois BONVIN (1817-1887) " l'Eau Forte" 1861 An antique etching engraving on paper (H: 26 - W: 17 cm)

Francois BONVIN (1817-1887) " l'Eau Forte" 1861 Een antieke ets op papier (H: 26 - B: 17 cm)

€ 100 - € 150



831
A composed lot of three various antique engraving copperplate etchings (H: 20 - W: 24 cm) (H: 14 - W: 22 cm)

Een samengesteld lot van drie verschillende antieke kopergravures (H: 20 - B: 24 cm) (H: 14 - B: 22 cm)

€ 150 - € 200



832
Hendrik MOMMERS (1623-1693) Attributed to, An antique oil on panel painting depicting a figural water well scene (H: 45 - W: 44 cm)

Hendrik MOMMERS (1623-1693) Toegeschreven aan, Een antiek olieverfschilderij op paneel met een figuratieve scène bij een waterput (H: 45 - B: 44 cm)

€ 900 - € 1.200



833
Jacob VAN ARTOIS (1613-1684) Attributed to "Landscape with Cattle" a large oil on canvas painting (H: 85 - W: 110 cm)

Jacob VAN ARTOIS (1613-1684) Toegeschreven aan "Landschap met vee", een groot olieverfschilderij op doek (H: 85 - B: 110 cm)

€ 3.500 - € 4.000



834
Daniel SEGHERS (1590-1661) In the manner of, Flemish School (XVII) A large and antique oil on canvas painting (H: 70 - W: 55 cm)

Daniel SEGHERS (1590-1661) In de stijl van, Vlaamse School (XVII) Een groot en antiek olieverfschilderij op doek (H: 70 - B: 55 cm)

€ 2.000 - € 3.000



835
Michelangelo Merisi ditto Caravaggio (1571-1610) After "The Denial of St.Peter" (1603) (H: 12 - W: 16 cm)

Michelangelo Merisi, ook bekend als Caravaggio (1571-1610) Naar "De verloochening van Sint-Petrus" (1603) (H: 12 - B: 16 cm)

€ 200 - € 250



836
Jacques CALLOT (1592-1635) After, A composed lot of two antique etching engravings on paper (H: 16 - W: 33 cm) (H: 7 - W: 5 cm, circa)

Jacques CALLOT (1592-1635) Naar, Een samengesteld lot van twee antieke etsen op papier (H: 16 - B: 33 cm) (H: 7 - B: 5 cm, circa)

€ 100 - € 150



837
ANONYMOUS (XVIII-XIX) An antique pastel/gouache on paper drawing depicting a parc scene view (H: 40 - W: 55 cm)

ANONIEM (XVIII-XIX) Een antieke pastel/gouache op papier met een parkgezicht (H: 40 - B: 55 cm)

€ 200 - € 250



838
A large and antique unsigned oil on canvas portrait painting (H: 113 - W: 88 cm)

Een groot en antiek, ongesigneerd portret in olieverf op doek (H: 113 - B: 88 cm)

€ 700 - € 900



839
ANONYMOUS (XIX-XX) A large oil on canvas painting depicting of a still life (H: 75 - W: 79 cm)

ANONIEM (XIX-XX) Een groot schilderij in olieverf op doek met een stilleven (H: 75 - B: 79 cm)

€ 150 - € 250



840
A composed lot of four antique oil on panel various portrait and landscape paintings
(H: 47 - W: 30 cm) (H: 30 - W: 24 cm)
(H: 20 - W: 15 cm) (H: 16 - W: 22 cm)

Een samengestelde lot van vier antieke olieverf-schilderijen op paneel met diverse portretten en landschappen (H: 47 - B: 30 cm) (H: 30 - B: 24 cm) (H: 20 - B: 15 cm) (H: 16 - B: 22 cm)

€ 250 - € 350

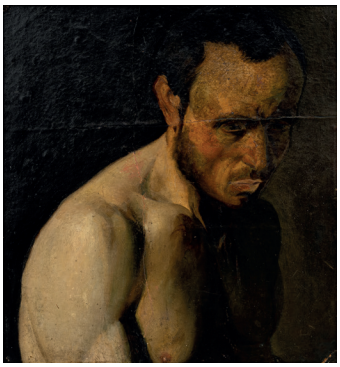

841
ANONYMOUS (XIX) An antique oil on canvas portrait study painting (H: 38 - W: 36 cm)

ANONIEM (XIX) Een antiek portretstudie in olieverf op doek (H: 38 - B: 36 cm)

€ 120 - € 150



842
ANONYMOUS (XIX) A antique oil on canvas portrait painting of a lady with a hooded cape
(H: 60 - W: 51 cm)

ANONIEM (19e eeuw) Een antiek portretschilderij in olieverf op doek van een dame met een cape met capuchon (H: 60 - B: 51 cm)

€ 300 - € 500



843
A lot of two antique oil on panel portrait paintings of a posing man and child
(H: 19 - W: 15 cm) (H: 19 - W: 16 cm)

Een lot van twee antieke portretten in olieverf op paneel van een poserende man en een kind (H: 19 - B: 15 cm) (H: 19 - B: 16 cm)

€ 200 - € 250



844
ANONYMOUS (XIII-XIX) An antique oil on panel painting (H: 19 - W: 24 cm)

ANONIEM (XIII-XIX) Een antiek olieverfschilderij op paneel (H: 19 - B: 24 cm)

€ 200 - € 250



845
A composed lot of three various and antique copper plate etching engravings on paper
(H: 27 - W: 35 cm) (H: 31 - W: 27 cm)
(H: 40 - W: 27 cm)

Een samengesteld lot van drie diverse antieke koper-gravures op papier (H: 27 - B: 35 cm) (H: 31 - B: 27 cm) (H: 40 - B: 27 cm)

€ 150 - € 200



846
A composed lot of five various antique engraving copperplate etchings (H: 20 - W: 15 cm, largest)

Een samengesteld lot van vijf diverse antieke koper-gravures (H: 20 - B: 15 cm, grootste)

€ 200 - € 250



847
An antique oval shaped pastel/gouache on paper portrait drawing (H: 52 - W: 44 cm)

Een antieke ovale portrettekening in pastel/gouache op papier (H: 52 - B: 44 cm)

€ 120 - € 150



848
A lot of two antique pastel/gouache on paper portrait drawings (H: 48,5 - W: 40 cm)

Een lot van twee antieke portrettekeningen in pastel/gouache op papier (H: 48,5 - B: 40 cm)

€ 200 - € 300



849
A 20th century oil on canvas painting depicting a Napoleonic campaign (H: 60 - W: 90 cm)

Een 20e-eeuws olieverfschilderij op doek met een afbeelding van een Napoleontische veldtocht (H: 60 - B: 90 cm)

€ 300 - € 350



850
An illegibly signed gouache on paper drawing (H: 67 - W: 79 cm)

Een onleesbaar gesigneerde gouache op papier (H: 67 - B: 79 cm)

€ 120 - € 150



851
ANONYMOUS (XVIII-XIX) A large and antique oil on parqueted panel painting with a figural scene (H: 102 - W: 109 cm)

ANONIEM (XVIII-XIX) Een groot antiek olieverfschilderij op parketpaneel met een figuratieve scène (H: 102 - B: 109 cm)

€ 2.000 - € 2.500



852
Viktor GUTMANN (1887-1963) A large oil on canvas painting depicting a mountain landscape (H: 70 - W: 100 cm)

Viktor GUTMANN (1887-1963) Een groot olieverfschilderij op doek met een berglandschap (H: 70 - B: 100 cm)

€ 200 - € 300



866

FURNITURE
MEUBELEN



853

An imposing and antique Italian Renaissance-style richly carved and decorated walnut sideboard
(H: 238 - W: 176 - D: 67 cm)

Een imposante en antieke Italiaanse dressoir in renaissancestijl, rijkelijk bewerkt en gedecoreerd, van walnoothout
(H: 238 - B: 176 - D: 67 cm)

€ 3.500 - € 4.000



854
An imposing and antique Renaissance style richly decorated four-doors cabinet
(H: 207 - W: 172 - D: 67 cm)

Een imposante en antieke, rijkelijk versierde kast met vier deuren in renaissancestijl
(H: 207 - B: 172 - D: 67 cm)

€ 500 - € 700



855
An antique Dutch Renaissance finely carved wooden four doors cabinet
(H: 205 - W: 162 - D: 66 cm)

Een antieke, fijn bewerkte houten kast met vier deuren in Nederlandse renaissancestijl
(H: 205 - B: 162 - D: 66 cm)

€ 600 - € 800



856
An antique renaissance style carved walnut two-doors cabinet with a drawer
(H: 99 - W: 84 - D: 34 cm)

Een antieke, in renaissancestijl gesneden kast van walnoothout met twee deuren en een lade
(H: 99 - B: 84 - D: 34 cm)

€ 400 - € 600



857
An antique forged iron mounted travel cabinet with drawers (H: 33,5 - W: 31 - D: 42 cm)

Een antieke reiskast met lades, voorzien van smeedijzeren beslag (H: 33,5 - B: 31 - D: 42 cm)

€ 300 - € 500



858
An antique Renaissance style decorated carved walnut two-doors cabinet with drawers
(H: 102 - W: 116 - D: 53 cm)

Een antieke, in renaissancestijl gedecoreerde, bewerkte kast van walnoothout met twee deuren en lades
(H: 102 - B: 116 - D: 53 cm)

€ 300 - € 350



859
An antique Renaissance style decorated carved wood cabinet with columns
(H: 194 - W: 77 - D: 44 cm)

Een antieke, in renaissancestijl gedecoreerde, bewerkte houten kast met zuilen
(H: 194 - B: 77 - D: 44 cm)

€ 800 - € 1.000



860
An antique Louis XV style probably Flemish decorated sideboard (H: 114 - W: 216 - D: 51 cm)

Een antiek dressoir in Lodewijk XV-stijl, waarschijnlijk Vlaams gedecoreerd (H: 114 - B: 216 - D: 51 cm)

€ 300 - € 400



861
An imposing Louis XV - rococo style decorated carved four doors cabinet with display (H: 290 - W: 270 - D: 70 cm)

Een imposante, in Lodewijk XV-rococostijl gedecoreerde, bewerkte kast met vier deuren en vitrine (H: 290 - B: 270 - D: 70 cm)

€ 800 - € 1.000



862
An antique Louis XVI style with marquetry inlay secretary with geometric patterns (H: 162 - W: 91 - D: 38 cm)

Een antiek secretaire in Lodewijk XVI-stijl met inlegwerk in marqueterie met geometrische patronen (H: 162 - B: 91 - D: 38 cm)

€ 600 - € 800



863
An antique Louis XV style veneer and marquetry inlay display cabinet (H: 154 - W: 55 - D: 37 cm)

Een antieke vitrinekast in Lodewijk XV-stijl met fineer en inlegwerk (H: 154 - B: 55 - D: 37 cm)

€ 500 - € 700



864
An antique Transitional style chest of drawers commode with veneer marquetry inlay and a marble top (H: 88 - W: 120 - D: 59 cm)

Een antieke commode in overgangsstijl met fineer en inlegwerk en een marmeren blad (H: 88 - B: 120 - D: 59 cm)

€ 900 - € 1.200



865
An antique Louis XVI demi-lune commode with a marble top (H: 96 - W: 140 - D: 61 cm)

Een antieke Louis XVI halvemaanvormige commode met een marmeren blad (H: 96 - B: 140 - D: 61 cm)

€ 800 - € 1.000



866
W. Williamson & Sons (1720-1960) - Guildford, an antique English veneer marquetry inlay side cabinet (H: 78 - W: 85 - D: 55 cm)

W. Williamson & Sons (1720-1960) - Guildford, een antiek Engels dressoir met inlegwerk van fineer (H: 78 - B: 85 - D: 55 cm)

€ 500 - € 700



867
An antique Napoleon III commode with boulle style inlay (H: 100 - W: 90 - D: 47 cm)

Een antieke Napoleon III-commode met inlegwerk in Boulle-stijl (H: 100 - B: 90 - D: 47 cm)

€ 600 - € 800



868
A 20th century Napoleon III - boulle style inlay commode (H: 110 - W: 110 - D: 40 cm)

Een 20e-eeuwse Napoleon III-commode met inlegwerk in Boulle-stijl (H: 110 - B: 110 - D: 40 cm)

€ 400 - € 450



869
A 20th century Louis XV style commode with drawers, small mounted porcelain plaques and a marble top (H: 89 - W: 120 - D: 43 cm)

Een 20e-eeuwse commode in Lodewijk XV-stijl met lades, kleine gemonteerde porseleinen plaquettes en een marmeren blad (H: 89 - B: 120 - D: 43 cm)

€ 300 - € 350



870
A 20th century Louis XV style brass mounted commode with drawers and a marble top
(H: 84 - W: 110 - D: 58 cm)

Een 20e-eeuwse commode in Lodewijk XV-stijl met messing beslag, lades en een marmeren blad
(H: 84 - B: 110 - D: 58 cm)

€ 300 - € 350



871
A 20th century with marquetry inlay commode with brass mountings and a red marble top
(H: 102 - W: 91 - D: 42 cm)

Een 20e-eeuwse commode met inlegwerk, messing beslag en een roodmarmeren blad
(H: 102 - B: 91 - D: 42 cm)

€ 300 - € 350



872
A 20th century Louis XVI style high cabinet with gilt bronze mountings, finely decorated with marquetry inlay (H: 155 - W: 95 - D: 48,5 cm)

Een 20e-eeuwse hoge kast in Lodewijk XVI-stijl met vergulde bronzen beslag, fraai versierd met inlegwerk (H: 155 - B: 95 - D: 48,5 cm)

€ 1.000 - € 1.200



873
An antique Belgian Liege grandfather carved oak long case clock (H: 248 - W: 48 cm)

Een antieke Belgische Luikse staande klok van bewerkt eikenhout (H: 248 - B: 48 cm)

€ 300 - € 500



874
An antique grandfather carved oak long case clock marked by Joannes De Mol 1788
(H: 239 - W: 56 cm)

Een antieke, bewerkte eikenhouten staande klok uit Luik, gemerkt door Joannes De Mol 1788
(H: 239 - B: 56 cm)

€ 200 - € 300



875
An antique grandfather carved oak long case clock marked by L. Heyman Gendt - 1711
(H: 248 - W: 65 cm)

Een antieke, bewerkte eikenhouten staande klok uit Luik, gemerkt door L. Heyman Gendt - 1711
(H: 248 - B: 65 cm)

€ 200 - € 300



876
An antique grandfather carved oak long case clock marked by G.LEBRUN à Gily (H: 249 - W: 58 cm)

Een antieke, bewerkte eikenhouten staande klok uit Luik, gemerkt door G.LEBRUN à Gily
(H: 249 - B: 58 cm)

€ 200 - € 300



877
An antique grandfather oak long case clock marked by Rich Stedman Godal ming (H: 194 - W: 41 cm)

Een antieke eikenhouten staande klok gemerkt door Rich Stedman Godal ming (H: 194 - B: 41 cm)

€ 200 - € 250



878
A lot of two antique English grandfather long case clocks (H: 233 - W: 65 cm) (H: 226 - W: 56 cm)

Een lot van twee antieke Engelse staande klokken
(H: 233 - B: 65 cm) (H: 226 - B: 56 cm)

€ 300 - € 500



879
A 20th century grandfather clock with small porcelain plaques and marquetry inlaid wood
(H: 188 - W: 44 cm)

Een 20e-eeuwse staande klok met kleine porseleinen plaquettes en ingelegd hout (H: 188 - B: 44 cm)

€ 300 - € 350



880
An antique Spanish Renaissance style walnut and iron mounted dining table
(H: 85 - W: 216 - D: 106 cm)

Een antieke Spaanse eettafel in renaissancestijl van walnoothout met ijzeren beslag
(H: 85 - B: 216 - D: 106 cm)

€ 1.000 - € 1.500



881
A French and antique mahogany dining table with geometric marquetry inlay
(H: 77 - W: 193 - D: 130 cm)

Een Franse antieke mahoniehouten eettafel met geometrisch inlegwerk (H: 77 - B: 193 - D: 130 cm)

€ 300 - € 500



882
A lot of six Neo-gothic carved oak dining chairs (H: 105 - W: 42 cm)

Een lot van zes neogotische, bewerkte eikenhouten eetkamerstoelen (H: 105 - B: 42 cm)

€ 400 - € 600



883
An antique Italian richly decorated carved walnut armchair (H: 104 - W: 66 - D: 62 cm)

Een antieke Italiaanse rijkelijk versierde, bewerkte walnoothouten fauteuil (H: 104 - B: 66 - D: 62 cm)

€ 400 - € 600



884
An antique Louis Philippe style mahogany folding game-table (H: 73 - W: 80 - D: 79 cm, open)

Een antieke mahoniehouten opklapbare speeltafel in Louis Philippe-stijl (H: 73 - B: 80 - D: 79 cm, open)

€ 100 - € 150



885
A 20th century Louis XV style brass mounted folding table with marquetry inlay (H: 72 - W: 67 - D: 60 cm, closed)

Een 20e-eeuwse opklapbare tafel in Lodewijk XV-stijl met messing beslag en inlegwerk (H: 72 - B: 67 - D: 60 cm, gesloten)

€ 200 - € 250



886
An antique marquetry inlay Guéridon side table with gilt bronze mountings and lion shaped feet (H: 73 - W: 65 cm)

Een antieke Guéridon-bijzettafel met inlegwerk, vergulde bronzen beslag en leeuwenpootjes (H: 73 - B: 65 cm)

€ 1.500 - € 2.000



887
A 20th century Louis XVI style wooden side table with a drawer, decorated with marquetry inlay (H: 68 - W: 53 - D: 36 cm)

Een 20e-eeuwse houten bijzettafel in Lodewijk XVI-stijl met een lade, versierd met inlegwerk (H: 68 - B: 53 - D: 36 cm)

€ 400 - € 600



888
A composed lot of two 20th century Louis XV style brass mounted side tables and a high commode (H: 72 - W: 53 - D: 37 cm) (H: 130 - W: 63 - D: 37 cm) (H: 72 - W: 38 cm)

Een samengesteld lot van twee 20e-eeuwse bijzettafels in Lodewijk XV-stijl met messing beslag en een hoge commode (H: 72 - B: 53 - D: 37 cm) (H: 130 - B: 63 - D: 37 cm) (H: 72 - B: 38 cm)

€ 350 - € 400



889
An imposing and antique rococo style carved wood twisted pedestal (H: 95 - W: 47 cm)

Een imposante, antieke, in rococostijl gesneden houten gedraaide sokkel (H: 95 - B: 47 cm)

€ 400 - € 600



890
An antique Baroque-style richly decorated carved wooden pedestal with a Solomonic twisted column (H: 133 cm)

Een antieke, rijkelijk versierde, gebeeldhouwde houten sokkel met een gedraaide Solomonic-zuil in barokstijl (H: 133 cm)

€ 250 - € 300



891
An antique pair of bronze mounted marble column pedestals (H: 112 - W: 25 cm)

Een antiek paar marmeren zuilvoeten met bronzen beslag (H: 112 - B: 25 cm)

€ 1.000 - € 1.200



892
An antique Louis XVI style green marble and bronze mounted pedestal (H: 112 - W: 28 cm)

Een antiek voetstuk in Lodewijk XVI-stijl van groen marmer met bronzen beslag (H: 112 - B: 28 cm)

€ 300 - € 400



893
An antique green and black marble column pedestal (H: 114 - W: 28 cm)

Een antieke groene en zwarte marmeren zuilvoet (H: 114 - B: 28 cm)

€ 250 - € 350



894
A large and antique square yellow and white marble column pedestal (H: 121 - W: 36 cm)

Een groot antiek vierkant voetstuk met kolom van geel en wit marmer (H: 121 - B: 36 cm)

€ 600 - € 800



895
An antique square red marble column pedestal (H: 116,5 - W: 30 cm)
Een antieke vierkante rode marmeren zuilvoet (H: 116,5 - B: 30 cm)

€ 400 - € 600



896
An antique red marble column pedestal with brass foot (H: 106 - W: 27,5 cm)

Een antieke rode marmeren zuilvoet met messing voet (H: 106 - B: 27,5 cm)

€ 250 - € 300



897
An antique green marble column pedestal (H: 113 cm)

Een antieke groene marmeren zuilvoet (H: 113 cm)

€ 200 - € 300



898
A 20th century Louis XVI style green marble and bronze mounted column pedestal
(H: 111 - W: 28 cm)

Een 20e-eeuwse zuilvoet in Lodewijk XVI-stijl van groen marmer met bronzen beslag
(H: 111 - B: 28 cm)

€ 250 - € 300



899
A lot of three Louis XV style wooden pedestals with brass mountings and marble tops
(H: 60 - 100 cm)

Een lot van drie houten sokkels in Lodewijk XV-stijl met messing beslag en marmeren bladen
(H: 60 - 100 cm)

€ 200 - € 250



900
A blackened wooden tripod pedestal with elephant shaped heads (H: 83 cm)

Een zwartgeblakerd houten driepootvoetstuk met olifantenkoppen (H: 83 cm)

€ 200 - € 250



901
An art nouveau richly decorated wooden display cabinet (H: 185 - W: 94 - D: 35 cm)

Een art nouveau rijkelijk versierde houten vitrinekast
(H: 185 - B: 94 - D: 35 cm)

€ 400 - € 600



902
An art nouveau decorated wooden display cabinet
(H: 140,5 - W: 66 - D: 32 cm)

Een in art nouveau-stijl versierde houten vitrinekast
(H: 140,5 - B: 66 - D: 32 cm)

€ 250 - € 300



903
A composed lot of two antique Louis XV style variously shaped deux corps cabinets (H: 250 - W: 160 - D: 58 cm) (H: 235 - W: 143 - D: 60 cm)

Een samengesteld lot van twee antieke Louis XV-stijl deux corps-kasten in verschillende vormen (H: 250 - B: 160 - D: 58 cm) (H: 235 - B: 143 - D: 60 cm)

€ 400 - € 600



904
An elegant and antique tripod wooden shaving table with mirror (H: 127 - W: 39 cm)

Een elegante en antieke houten scheertafel op drie poten met spiegel (H: 127 - B: 39 cm)

€ 120 - € 150



905
A 20th century Italian Baroque style decorated side cabinet (H: 86 - W: 102 - D: 39 cm)

Een 20e-eeuwse, in Italiaanse barokstijl gedecoreerde bijzetkast (H: 86 - B: 102 - D: 39 cm)

€ 250 - € 350



906

A 20th century Louis XVI style mahogany and bronze mounted dining room set by J.P Ehalt (H: 100 - W: 260 - D: 59 cm, sideboard)

Een 20e-eeuwse eetkamerset in Lodewijk XVI-stijl van mahoniehout met bronzen beslag van J.P. Ehalt (H: 100 - B: 260 - D: 59 cm, dressoir)

€ 1.000 - € 1.500



921

SILVERWARE
ZILVERWERK



907
Mathilde PHILIPPSON (1855-1926) A Belgian and antique art nouveau figural silver inkwell (H: 23,5 - W: 26 - D: 22 cm) (Weight: 2756 g)
Mathilde PHILIPPSON (1855-1926) Een Belgische, antieke art nouveau figuurlijke zilveren inktpot (H: 23,5 - B: 26 - D: 22 cm) (Gewicht: 2756 g)
€ 4.000 - € 4.500



908
A French Paris Jean Emile Puiforcat finely decorated silver bowl with handles
(H: 7 - W: 28 cm)
Een Franse, in Parijs vervaardigde, fijn versierde zilveren schaal met handvatten van Jean Emile Puiforcat (H: 7 - B: 28 cm)
€ 1.000 - € 1.200



909
An antique Russian silver and finely reliëf decorated coffee pot (H: 13 - W: 19 cm)
Een antieke Russische zilveren koffiepot met fijn reliëfversiering (H: 13 - B: 19 cm)
€ 400 - € 450



910
An antique rococo style silver decorated coffee pot (H: 21 - W: 24 cm)

Een antieke, in rococostijl verfraaide zilveren koffiepot (H: 21 - B: 24 cm)

€ 400 - € 450



911
An antique Louis XV style silver decorated coffee pot and a sauce boat (H: 14 - W: 27 cm, largest)

Een antieke, met zilver versierde koffiepot en een sauskom in Lodewijk XV-stijl (H: 14 - B: 27 cm, op het breedste punt)

€ 500 - € 700



912
An antique art nouveau style silver finely decorated openwork basket with handles (H: 15 - W: 39 cm)

Een antieke, fijn versierde, opengewerkte zilveren mand in art nouveau-stijl met handvatten (H: 15 - B: 39 cm)

€ 1.200 - € 1.500



913
A pair of antique silver decorated sugar casters (H: 20,5 cm)

Een paar antieke, met zilver versierde suikerstrooiers (H: 20,5 cm)

€ 400 - € 450



914
An antique and French Christofle silver plated decorated candelabra (H: 30,5 - W: 24,5 cm)

Een antieke, Franse, verzilverde, versierde kandelaar van Christofle (H: 30,5 - B: 24,5 cm)

€ 150 - € 250



915
A lot of two antique baroque style silver putti decorated baskets with glass (H: 12 - W: 20 cm)

Een lot van twee antieke, met putti versierde manden in barokstijl met glas (H: 12 - B: 20 cm)

€ 1.200 - € 1.500



916
An antique pair of rococo style putti decorated silver candle holders (H: 14,5 cm)

Een antiek paar rococo-achtige zilveren kandelaars versierd met putti (H: 14,5 cm)

€ 250 - € 300



917
A silver and opaline glass centerpiece (H: 17 - W: 22,5 cm)

Een zilveren en opaline glazen middenstuk (H: 17 - B: 22,5 cm)

€ 400 - € 450



918
A Silver filigree flower vase (H: 25,5 cm) (Weight: 653 g)

Een zilveren filigraan bloemenvaas (H: 25,5 cm) (Gewicht: 653 g)

€ 850 - € 950



919
An antique and art nouveau style stone covered onyx marble pot mounted with silver inlay (H: 7 - W: 16 cm)

Een antieke, art nouveau-achtige pot van onyxmarmer met stenen bekleding en zilveren inlegwerk (H: 7 - B: 16 cm)

€ 250 - € 350



920
An Indian silver and enamel elephant with two riders (H: 15,5 cm)

Een Indiase zilveren en geëmailleerde olifant met twee ruiters. (H: 15,5 cm)

€ 120 - € 150



921
A Dutch silver boat (H: 27,5 - W: 29 cm)

Een Nederlandse zilveren boot. (H: 27,5 - B: 29 cm)

€ 600 - € 800



922
A finely decorated articulated silver swordfish (H: 8 - L: 37,5 cm)

Een fraai versierde, beweegbare zilveren zwaardvis. (H: 8 - L: 37,5 cm)

€ 250 - € 350



923
A composed lot of sixteen Belgian Ypres antique silver cutlery

Een samengesteld lot van zestien stuks antiek Belgisch Ieper-zilveren bestek

€ 1.800 - € 2.200



924
A composed lot of fourteen antique various Belgian Ghent silver cutlery

Een samengesteld lot van veertien antieke diverse Belgische Gentse zilveren bestekdelen

€ 1.000 - € 1.200



925
A composed lot of fifteen antique various Belgian Ghent silver cutlery

Een samengesteld lot van vijftien diverse stukken antiek Belgisch Gentse zilveren bestek

€ 1.200 - € 1.400



926
A composed lot of three various and antique Belgian Ypres silver cutlery

Een samengesteld lot van drie diverse stukken antiek Belgisch zilveren bestek uit Ieper

€ 450 - € 550



927
A composed lot of nine various antique French silver cutlery

Een samengesteld lot van negen diverse antieke Franse zilveren bestekdelen

€ 1.000 - € 1.200



928
A composed lot of five various and antique Russian silver spoons

Een samengesteld lot van vijf diverse en antieke Russische zilveren lepels

€ 300 - € 350



929
A composed lot of five various French Lille antique silver cutlery

Een samengesteld lot van vijf diverse Franse antieke zilveren bestekstukken uit Lille

€ 400 - € 450



930
A composed lot of ten antique and various Belgian silver cutlery

Een samengesteld lot van tien antieke en diverse Belgische zilveren bestekdelen

€ 1.000 - € 1.200



931
A set of four matching Dutch Rotterdam antique silver forks and spoons

Een set van vier bij elkaar horende Nederlandse antieke zilveren vorken en lepels uit Rotterdam

€ 400 - € 450



932
A Viennese Art nouveau decorated silver cutlery set in box by Joseph Reiner

Een Weens art nouveau versierd zilveren bestekset in doos van Joseph Reiner

€ 600 - € 800



933
An antique silver and mother of pearl mounted 25-piece cutlery set in original wooden box (L: 19,5 cm, knive)

Een antieke 25-delige bestekset van zilver met parelmoer in originele houten doos (L: 19,5 cm, mes)

€ 450 - € 550



934
A composed lot of guilloché enamel and silver small spoons and a cut crystal box (H: 8 cm, jar)

Een samengesteld lot van kleine lepels van guilloché-email en zilver en een doos van geslepen kristal (H: 8 cm, potje)

€ 200 - € 300



935
A composed lot of two various silver spoon sets of Sweden and probably Belgian made

Een samengesteld lot van twee verschillende zilveren lepelsets, waarschijnlijk van Zweedse en Belgische makelij

€ 400 - € 450



936
A composed lot of various and antique silver decorated cutlery sets

Een samengesteld lot van diverse antieke, met zilver versierde besteksets

€ 400 - € 450



937
An art deco silver plated tea set modelled by Christian Fjerdingstad (H: 10 - 13 - 17,5 cm)

Een art-deco verzilverd theeservies ontworpen door Christian Fjerdingstad (H: 10 - 13 - 17,5 cm)

€ 120 - € 150



938
A French silver-plated CHRISTOFLE 106-piece cutlery set - model Duo by Tapio Wirkkala

Een Frans verzilverd CHRISTOFLE 106-delig bestekset - model Duo door Tapio Wirkkala

€ 800 - € 1.000



939
A French silver-plated CHRISTOFLE 123-piece cutlery set - model Rubans

Een Franse verzilverde CHRISTOFLE 123-delige bestekset - model Rubans

€ 900 - € 1.200



940
A French silver-plated CHRISTOFLE 100-piece cutlery set - model Amerika

Een Frans verzilverd CHRISTOFLE 100-delig bestekset - model Amerika

€ 800 - € 1.000



941
A French silver-plated CHRISTOFLE 48-piece cutlery set - model Marly

Een Franse verzilverde CHRISTOFLE 48-delige bestekset - model Marly

€ 800 - € 1.000



942
A French Christofle Malmaison silver plated covered tureen and under-plate
(H: 17 - W: 32,5 cm, total)

Een Franse Christofle Malmaison verzilverde soepterrine met deksel en onderbord
(H: 17 - B: 32,5 cm, totaal)

€ 120 - € 150



943
A large and French Christofle Louis XV style silver plated repousse tray (L: 86 - W: 53 cm)

Een groot, Frans, verzilverd Christofle-dienblad in Louis XV-stijl met repoussé-versiering
(L: 86 - B: 53 cm)

€ 600 - € 800



944
A large composed lot of 112 various Christofle silver plated cutlery and table-ware items

Een groot samengesteld lot van 112 diverse Christofle verzilverde bestek- en serviesartikelen

€ 250 - € 350



945
A large composed lot of variously shaped French Christofle silver plated objects
(H: 16,5 - W: 24 cm, wine holders)

Een groot samengesteld lot van verschillend gevormde Franse Christofle verzilverde objecten
(H: 16,5 - B: 24 cm, wijnhouders)

€ 200 - € 300



946
A composed lot of five various French Christofle silver plated objects (H: 23 - W: 23 cm, coffee pot)

Een samengesteld lot van vijf diverse Franse Christofle verzilverde objecten (H: 23 - B: 23 cm, koffiepot)

€ 250 - € 300



947
A lot of twelve Art deco silver plated animalier shaped knife rests (H: 3,5 - W: 9,5 cm, approximately)

Een lot van twaalf Art Deco verzilverde mesleggers in de vorm van dieren (H: 3,5 - B: 9,5 cm, ongeveer)

€ 250 - € 300



948
A silver-plated and cut glass centerpiece
(H: 18,5 - W: 31 cm)

Een verzilverd en geslepen glazen middenstuk
(H: 18,5 - B: 31 cm)

€ 400 - € 500



949
A composed lot of five various amber colored silver mounted necklaces and jewelry

Een samengesteld lot van vijf diverse amberkleurige, met zilver gemonteerde kettingen en sieraden

€ 120 - € 150



950
A decorative silver plated ceremonial Miao hat
(H: 25,5 - W: 25 cm)

Een decoratieve verzilverde ceremoniële Miao-hoed
(H: 25,5 - B: 25 cm)

€ 250 - € 300



951
A composed lot of nine variously shaped silver plates and objects
(W: 7,5 - 23,5 cm, smallest to largest)

Een samengesteld lot van negen verschillend gevormde zilveren borden en voorwerpen
(B: 7,5 - 23,5 cm, van klein naar groot)

€ 850 - € 950



952
A composed lot of two silver items
(H: 9 - 12 cm, without base)

Een samengesteld lot van twee zilveren voorwerpen
(H: 9 - 12 cm, zonder voet)

€ 400 - € 600



953
A composed lot of four various silver objects
(H: 15,5 - 16 cm) (L: 12,5 cm, fish)

Een samengesteld lot van vier diverse zilveren voorwerpen (H: 15,5 - 16 cm) (L: 12,5 cm, vis)

€ 300 - € 350



954
A composed lot of seven antique variously shaped and decorated silver objects (H: 5,5 - 11 cm)

Een samengesteld lot van zeven antieke, verschillend gevormde en gedecoreerde zilveren voorwerpen (H: 5,5 - 11 cm)

€ 400 - € 600



955
An antique silver candle holder. (H: 6 - W: 16 cm) (Weight: 190 g)

Een antieke zilveren kandelaar. (H: 6 - B: 16 cm) (Gewicht: 190 g)

€ 250 - € 300



956
A vintage German POTT cutlery set, model No. 33

Een vintage Duitse POTT-bestekset, model nr. 33

€ 120 - € 150



957
A composed lot of two vintage cutlery sets, one AMC Classic set and one WMF Cromargan set

Een samengesteld lot van twee vintage besteksets, één AMC Classic-set en één WMF Cromargan-set

€ 200 - € 300

SALES CONDITIONS OSTANTIX AUCTIONS

1. Organizer
   - Ostantix Auctions BV
   - Address: Torhoutsesteenweg 553, 8400 Ostend, Belgium
   - VAT number: BE 0795.478.687
   - Phone Kenneth: +32 (0) 498 22 92 21
   - Phone Glenn: +32 (0) 494 26 21 47

2. Contact Information
   - Email Info: info@ostantix-auctions.com
   - Email Support: support@ostantix-auctions.com
   - Email Accounting: accounting@ostantix-auctions.com

3. Auction Process
   - The auction takes place according to the usual Belgian conditions for auctions.

4. Payment
   - Payment must be made no later than five working days after the last auction day.
   - According to the anti-money laundering law, amounts from € 3, 000 must be paid by cheque, credit card or transfer to our account.

5. Bidding steps
   Bids proceed according to the following steps:
   - 0-200 Euro: + 10 Euro
   - 200-500 Euro: + 20 Euro
   - 500-1000 Euro: + 50 Euro
   - 1000-2000 Euro: + 100 Euro
   - 2000-5000 Euro: + 200 Euro
   - 5000-10000 Euro: + 500 Euro
   - 10000-20000 Euro: + 1000 Euro
   - +50000 Euro: +5000 Euro
   - Deviations are only possible after approval of the auctioneer and cannot be disputed.

6. Auction costs
   - The auction costs amount to 25% of the hammer price, plus 0 to 5% extra fee for online bids on auction platforms.

7. Statement of Goods
   - Goods are sold in their current condition at the time of assignment.

8. Information about Goods
   - Information provided is informative and not binding.
   - Buyers are encouraged to inspect the goods personally or request more details via a condition report if anything is unclear. (at least 24 hours before the start of the auction day).
   - Complaints about condition, description in the catalogue, dating, etc., will not be accepted after assignment.

9. Color Aberrations and Lens Distortion
   - Please take into account possible visual deviations in photos.
   - Color perception is subjective and may vary.
   - Lens distortion may occur, returns based on this will not be accepted.

10. Damaged Goods during viewing days/auction days
    - Damage caused by third parties to goods to be auctioned must be reported.
    - Damage may lead to legal prosecution and compensation.

11. Collection of Goods
    - Buyers are responsible for their goods after assignment.
    - Collection times will be announced after the auction.

12. Identification
    - Buyers must identify themselves correctly.
    - Bidding numbers are available shortly before the auction.
    - Personal information is treated discreetly and not shared.

13. Own Responsibility
    - Buyers are expected to purchase at their own expense.
    - Making a bid is binding.

14. Disputes
    - Disputes are settled by a bailiff/ notary without recourse.

15. Resale right
    - For original art, a resale right is payable where the author is either a living artist (from the E.U.) or for 70 years after the year of his/her death, a resale right is payable on the hammer price from € 2, 000..
    - 4% of the part of the sales price from € 2000 to € 50, 000
    - 3% of the part of the sales price from € 50, 000.01 to € 200, 000
    - 1% of the part of the sales price from € 200, 000.01 to € 350,000
    - 0.5% of the part of the sales price from € 350, 000.01 to € 500,000
    - 0.25% of the part of the sales price above € 500, 000

    However, the maximum amount of the right may not exceed € 12, 500.

    Even if this amount is not collected when the invoice is issued, the customer may still be obliged to pay this amount for a subsequent 5 years in order to comply with the resale right. All information about resale rights in Belgium can be found at www.resaleright.be.

16. Payment Methods

- Cash (for amounts up to €3, 000)
- By transfer (transfer costs are borne by the buyer) to account:
- IBAN: BE98 7370 6709 9993
- BIC: KREDBEBB
- Beneficiary: Ostantix Auctions BV
- Beneficiary address: Torhoutsesteenweg 553, 8400 Oostende, België
- Bank: KBC Bank
- Bank address: Marktstraat 18, 8620 Nieuwpoort, België
- By payment card in the hall, in the presence of the card holder.
- By payment card online.
- Goods must be collected within 14 days of the auction.
- Storage costs apply after this period.

17. Non-default Interest and Costs

- Administrative costs and late payment interest are applied to unpaid invoices: The following late payment interest and costs will be charged on invoices that are not paid in full within 30 calendar days after the auction date:
- On day 31: Administrative costs of 25 Euro per lot plus 1.5% of the total invoice amount.
- An additional negligence will apply from the following 14 calendar days

18. Packaging and Shipping

- Goods can be packed and shipped at an additional cost.
- The order of packaging/shipping coincides with the order of payment.
- Even if insurance has been taken out, it will not cover all cases. When this intervenes, the full purchase amount is not always covered. We will do what we can to assist you, but cannot be held liable for any losses associated with this.

19. Bidding options

- Bidding can be done by telephone, online or in writing. Under all circumstances, the bids in the room always have priority during the course of the auction.
- Foreign bidders must identify themselves 24 hours before the auction.
- It is possible that a bank guarantee will be requested in certain situations.

20. Merchant Identification

- Traders must identify themselves as such upon receipt of the buyer's number.

21. Redemption

- In the case of a buyer's sale, the good is offered again.
- The buyer is liable for any losses.

22. Customs regulations

- Buyers must respect the customs regulations for their country. Our auction house cannot be held responsible for any export problems.

23. CITES Regulation

- Buyers and sellers must be aware of CITES regulations.

24. Agree to Terms

- By participating in the auction you agree to these conditions.

25. Right of Refusal

- The auction house reserves the right to refuse bidders or require a deposit.

26. Notice of Conditions

- All buyers and sellers are deemed to have taken note of these conditions.

27. Disputes and Governing Law

- In the event of disputes, Belgian law applies and the Court of Bruges has jurisdiction.

VERKOOPSVOORWAARDEN OSTANTIX AUCTIONS

1. Organisator
   - Ostantix Auctions BV
   - Adres: Torhoutsesteenweg 553, 8400 Oostende, België
   - BTW-nummer: BE 0795.478.687
   - Telefoon Kenneth: +32 (0) 498 22 92 21
   - Telefoon Glenn: +32 (0) 494 26 21 47

2. Contactinformatie
   - E-mail Info: info@ostantix-auctions.com
   - E-mail Support: support@ostantix-auctions.com
   - E-mail Boekhouding: accounting@ostantix-auctions.com

3. Veilingproces
   - De veiling vindt plaats volgens de gangbare Belgische voorwaarden voor opbodveilingen.

4. Betaling
   - Betaling moet uiterlijk binnen vijf werkdagen na de laatste veilingdag worden voldaan.
   - Volgens de anti-witwaswet moeten bedragen vanaf € 3.000 worden betaald met een cheque, kredietkaart of overschrijving op onze rekening.

5. Biedstappen

   Biedingen verlopen volgens de volgende stappen:
   - 0-200 Euro: + 10 Euro
   - 200-500 Euro: + 20 Euro
   - 500-1000 Euro: + 50 Euro
   - 1000-2000 Euro: + 100 Euro
   - 2000-5000 Euro: + 200 Euro
   - 5000-10000 Euro: + 500 Euro
   - 10000-20000 Euro: + 1000 Euro
   - + 50000 Euro: + 5000 Euro
   - Afwijkingen zijn alleen mogelijk na goedkeuring van de veilingmeester en kunnen niet worden betwist.

6. Veilingkosten
   - De veilingkosten bedragen 25% van de hamerprijs, plus 0 tot 5% extra fee bij online biedingen op veilingplatforms.

7. Staat van Goederen
   - Goederen worden verkocht in hun huidige staat op het moment van toewijzing.

8. Informatie over Goederen
   - Verstrekte informatie is informatief en niet bindend.
   - Kopers worden aangemoedigd om de goederen persoonlijk te inspecteren of meer details op te vragen via een conditierapport als iets niet duidelijk is. (ten laatste 24 uur voor aanvang van veilingsdag).
   - Klachten over de staat, beschrijving in de catalogus, datering, etc., worden niet geaccepteerd na toewijzing.

9. Kleurafwijkingen en Lensvervorming
   - Houd rekening met mogelijke visuele afwijkingen in foto's.
   - Kleurperceptie is subjectief en kan variëren.
   - Lensvervorming kan voorkomen, retourzendingen op basis hiervan worden niet geaccepteerd.

10. Beschadigde Goederen tijdens kijkdagen/veiling dagen
    - Schade door derden aan te veilen goederen moeten vermeld worden.
    - Schade kan leiden tot juridische vervolging en schadevergoeding.

11. Afhalen van Goederen
    - Kopers zijn verantwoordelijk voor hun goederen na toewijzing.
    - Afhaalmomenten worden na de veiling bekendgemaakt.

12. Identificatie
    - Kopers moeten zich correct identificeren.
    - Biednummers zijn kort voor de veiling verkrijgbaar.
    - Persoonlijke gegevens worden discreet behandeld en niet gedeeld.

13. Eigen Verantwoordelijkheid
    - Kopers worden geacht voor eigen rekening te kopen.
    - Het uitbrengen van een bod is bindend.

14. Betwistingen
    - Geschillen worden beslecht door een gerechtsdeurwaarder/notaris zonder verhaal.

15. Volgrecht
    - Voor originele kunst is een volgrecht verschuldigd waarvan de auteur hetzij een levende kunstenaar is (uit de E.U.) hetzij gedurende 70 jaar na het jaar van zijn/haar overlijden, is een volgrecht verschuldigd op de hamerprijs vanaf € 2.000.
    - 4% van het deel van de verkoopprijs vanaf € 2000 tot en met € 50000
    - 3% van het deel van de verkoopprijs vanaf € 50000, 01 tot en met € 200000
    - 1% van het deel van de verkoopprijs vanaf € 200000, 01 tot en met € 350000
    - 0.5% van het deel van de verkoopprijs vanaf € 350000, 01 tot en met € 500000
    - 0.25% van het deel van de verkoopprijs boven € 500000

    Het maximumbedrag van het recht mag evenwel niet hoger liggen dan € 12500

Ook als dit bedrag niet wordt geïnd bij het uitreiken van de factuur, kan de klant gedurende 5 jaar hierop volgend nog steeds verplicht worden dit bedrag te betalen om zich in regel te stellen met het volgrecht. Alle informatie over het volgrecht in België vindt u op www.resaleright.be.

—

16. Betalingsmethoden
- Contant (voor bedragen tot €3.000)
- Per overschrijving (kosten voor overschrijving zijn ten laste van de koper) op rekening.:
- IBAN: BE98 7370 6709 9993
- BIC: KREDBEBB
- Begunstigde: Ostantix Auctions BV
- Adres begunstigde: Torhoutsesteenweg 553, 8400 Oostende, België
- Bank: KBC Bank
- Adres bank: Marktstraat 18, 8620 Nieuwpoort, België
- Per betaalkaar in de zaal, in aanwezigheid van de kaarthouder.
- Per betaalkaart online.
- Goederen moeten binnen 14 dagen na de veiling worden afgehaald.
- Opslagkosten gelden na deze periode.

—

17. Nalatigheidsinteresten en Kosten
- Administratieve kosten en nalatigheidsinteresten worden toegepast op onbetaalde facturen: Op facturen die niet binnen de 30 kalenderdagen na veilingdatum voor de volle 100% worden voldaan, worden de volgende nalatigheidsinteresten en kosten berekend:
- Op dag 31: Administratieve kost van 25 Euro per lot plus 1, 5% van het totale factuurbedrag.
- Per 14 kalenderdagen hiernavolgend wordt een bijkomende nalatigheidsinterest berekend van 1, 5% van het totale factuurbedrag.

—

18. Verpakking en Verzending
- Goederen kunnen worden verpakt en verzonden tegen extra kosten.
- De volgorde van verpakking/ verzending loopt gelijk met de betalingsvolgorde.
- Ook wanneer een verzekering is genomen, komt deze niet in alle gevallen tussen. Wanneer deze tussenkomt, is ook niet steeds het volledige aankoopbedrag gedekt. We zullen doen wat we kunnen om u bij te staan, maar kunnen niet aansprakelijk gesteld worden voor eventuele verliezen hieraan verbonden.

—

19. Biedmogelijkheden
- Bieden kan telefonisch, online of schriftelijk. Onder alle omstandigheden worden de biedingen tijdens het verloop van de veiling heeft het bod in de zaal altijd voorang.
- Buitenlandse bieders moeten zich 24 uur voor de veiling identificeren.
- Er bestaat de mogelijkheid dat er in bepaalde situaties een bankgarantie wordt opgevraagd.

—

20. Handelaarsidentificatie
- Handelaars moeten zich als zodanig bekendmaken bij ontvangst van het kopers nummer.

21. Rouwkoop
- Bij rouwkoop wordt het goed opnieuw aangeboden.
- De rouwkoper is aansprakelijk voor eventuele verliezen.

—

22. Douane-regelingen
- Kopers moeten de douaneregelingen voor hun land respecteren. Ons veilinghuis kan niet verantwoordelijk worden gehouden voor eventuele exportproblemen.

—

23. CITES-regulering
- Kopers en verkopers moeten op de hoogte zijn van CITES-reguleringen.

—

24. Akkoord met Voorwaarden
- Door deelname aan de veiling gaat u akkoord met deze voorwaarden.

—

25. Recht op Weigering
- Het veilinghuis behoudt zich het recht voor bieders te weigeren of een borg te verlangen.

—

26. Kennisname van Voorwaarden
- Alle kopers en verkopers worden geacht kennis te hebben genomen van deze voorwaarden.

—

27. Geschillen en Toepasselijk Recht
- In geval van geschillen geldt het Belgisch recht, en de Rechtbank van Brugge is bevoegd.

ABOUT US

Welcome to Ostantix, where passion meets tradition!

—

With over 15 years of dedicated experience in the world of antiques, porcelain, and fine collectibles, Kenneth and Glenn have embarked on an exciting new chapter.
We are thrilled to introduce our brandnew 700m^2 showroom, situated in a prime location, and our exclusive focus on live online auctions.

Our journey:
Ostantix Auctions was born from our unwavering love for timeless treasures. For more than a decade, we have scoured Europe, hunting for the most exquisite and unique pieces of art, history, and craftsmanship. With each discovery, our appreciation for the stories behind these items deepened.

Our New Home:

—

Our spacious 700m^2 showroom is a testament to our commitment to providing you with an unforgettable experience. This new location offers a comfortable, inviting environment where you can explore our curated selection of antiques, porcelain, and collectibles. We invite you to immerse yourself in the beauty and history that each item holds.

Live Online Auctions:

—

At Ostantix, we've embraced innovation by shifting our focus to live online auctions. This exciting platform allows collectors and enthusiasts from around the world to participate in our auctions in real-time, regardless of their location. We believe that this approach not only widens our reach but also enhances the thrill of the auction experience.

Our Mission:

—

Our mission is simple yet profound: to connect passionate individuals with extraordinary items that spark joy and fascination. Whether you're an experienced collector or a newcomer to the world of antiques, we're here to facilitate your journey and share our expertise.

Join Us:

—

We invite you to explore our website and discover the treasures we have in store for you.
Stay tuned for our upcoming live online auctions, where you can bid on your favourite pieces from the comfort of your own home. The world of antiques, porcelain, and collectibles awaits you at Ostantix Auctions.

Thank you for choosing Ostantix Auctions as your premier destination for exceptional items with a rich history. We look forward to sharing our passion with you and helping you create your own collector's story.

If you have any questions or would like to get in touch, please don't hesitate to contact us.

Your feedback and inquiries are always welcome.

Warm regards,

Kenneth and Glenn
Founders,

OVER ONS

Welkom bij Ostantix, waar passie en traditie samenkomen!

—

Met meer dan 15 jaar toegewijde ervaring in de wereld van antiek, porselein en mooie verzamelobjecten zijn Kenneth en Glenn begonnen aan een spannend nieuw hoofdstuk.
Met trots introduceren wij onze gloednieuwe showroom van 700 m^2, gelegen op een toplocatie, en onze exclusieve focus op live online veilingen.

Onze reis:

—

Ostantix Auctions is ontstaan uit onze niet aflatende liefde voor tijdloze schatten. Al meer dan tien jaar struinen we Europa af, op zoek naar de meest exquise en unieke kunstwerken, geschiedenis en vakmanschap. Met elke ontdekking werd onze waardering voor de verhalen achter deze voorwerpen groter.

Ons nieuwe huis:

—

Onze ruime showroom van 700 m^2 is een bewijs van onze toewijding om u een onvergetelijke ervaring te bieden. Deze nieuwe locatie biedt een comfortabele, uitnodigende omgeving waar u onze samengestelde selectie antiek, porselein en verzamelobjecten kunt verkennen. We nodigen je uit om jezelf onder te dompelen in de schoonheid en geschiedenis die elk item met zich meebrengt.

Live online veilingen:

—

Bij Ostantix hebben we innovatie omarmd door onze focus te verleggen naar live online veilingen. Dit opwindende platform stelt verzamelaars en liefhebbers van over de hele wereld in staat om in realtime deel te nemen aan onze veilingen, ongeacht hun locatie.
Wij zijn van mening dat deze aanpak niet alleen ons bereik vergroot, maar ook de spanning van de veilingervaring vergroot.

Onze missie:

—

Onze missie is eenvoudig maar diepgaand: gepassioneerde individuen verbinden met buitengewone items die vreugde en fascinatie opwekken. Of u nu een ervaren verzamelaar bent of een nieuwkomer in de wereld van antiek, wij zijn er om uw reis te vergemakkelijken en onze expertise te delen.

Doe met ons mee:

—

Wij nodigen u uit om onze website te verkennen en de schatten te ontdekken die wij voor u in petto hebben.
Houd onze live online veilingen in de gaten, waar u vanuit uw luie stoel op uw favoriete stukken kunt bieden.
De wereld van antiek, porselein en verzamelobjecten wacht op u bij Ostantix Auctions.

Bedankt dat u Ostantix Auctions hebt gekozen als uw belangrijkste bestemming voor uitzonderlijke items met een rijke geschiedenis. We kijken ernaar uit om onze passie met u te delen en u te helpen uw eigen verzamelaarsverhaal te creëren.

Heeft u vragen of wilt u contact met ons opnemen, neem dan gerust contact met ons op.

Uw feedback en vragen zijn altijd welkom.

Hartelijke groeten,

Kenneth en Glenn
Oprichters,



OSTANTIX
AUCTIONS

Torhoutsesteenweg 553, 8400 Oostende | www.ostantix-auctions.com